1551-1553
1553

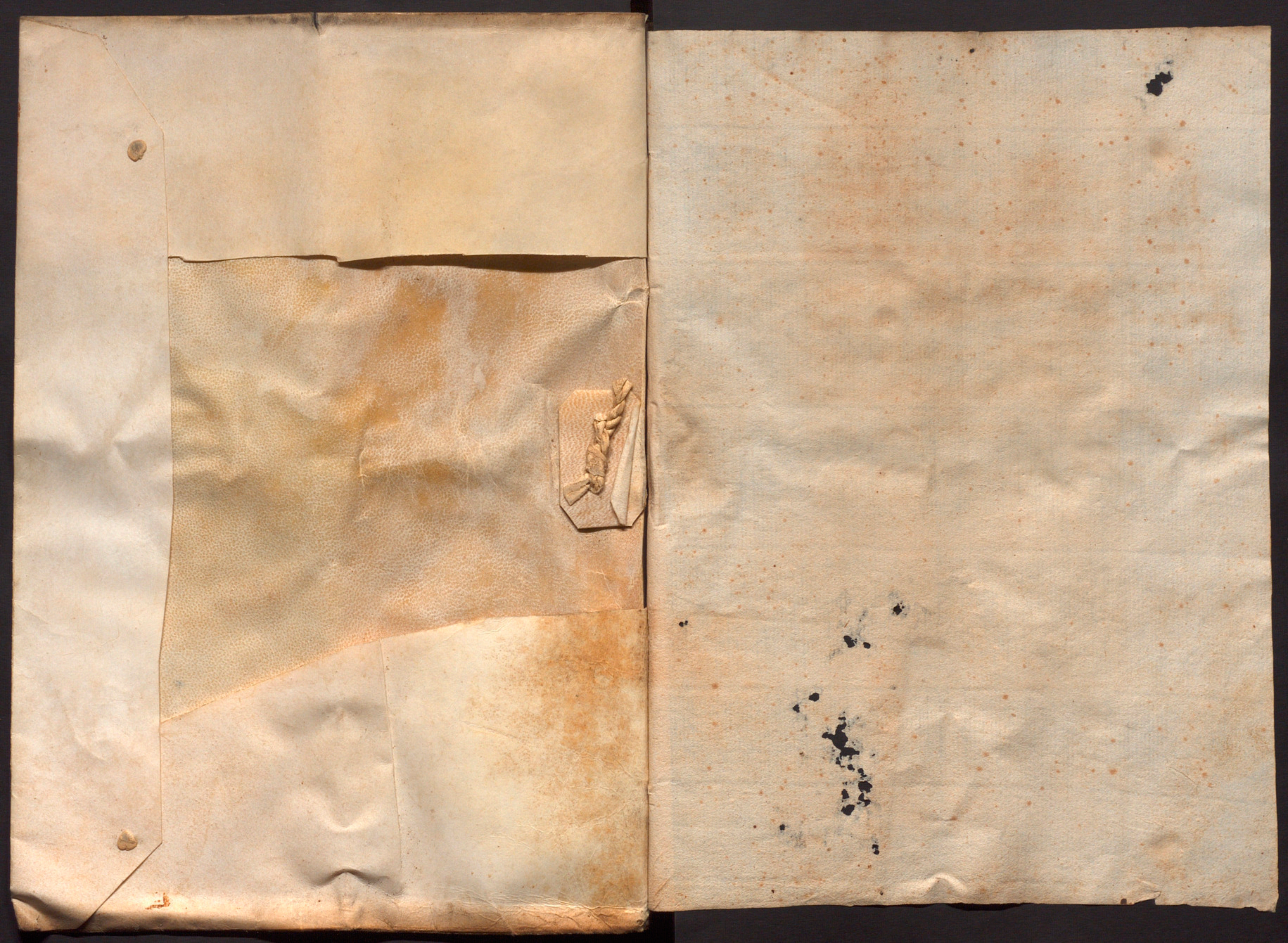

+

/o/ Yo ... [illegible]
... [illegible] ...
no ... [illegible] ... Velartes ... Bernat
... [illegible] ...
... [illegible] ...
... [illegible] ...
... [illegible] ...
tat en lo terme de abril ... [illegible]
... lo abril ... [illegible]
... [illegible] ...
... [illegible] ... de ... [illegible]
... [illegible] ... 1555 y ... [illegible]
... [illegible]

/o/ Rebi yo Francesc ... [illegible]
... [illegible] ... capitol de ... [illegible]
... [illegible] ...
... lliures xx ... de Sant Joan | lliures xx
del present mes de juny de ... [illegible]
... en dos termes ... [illegible]
... [illegible] ...
... a xxvi de juny ... [illegible]

1

|o| Jo pere albert y vila atorga
aver rebut de vosaltres senyors
mossen bernat palau y Joan
alguer, [illegible] [illegible]
ij ₶ y son per la ~~[illegible]~~ ass
da de cost lo Rnt capitoll
me a manat donar ala taula
dela obra a sant Joan de
juny y per la veritat fas
lo present de ma propria a xxiij
de juny a MDLj ij ₶

|o| Jo vicens bassa dega y canonge dela
seu de barcelona he rebut de vosaltres
senyors mossen bernat palou y Joan alguer
fets obrers dela obra dela present
Iglesia quinze lliures dic xv ₶ y son
per la responsio fa dita obra al dega
nat per la tasa de dit deganat per
la paga de sant Johan del present
mes E per so fas lo present albara
de ma mia a xxvj de juny 1551 xv ₶ 8

4

yo myqel [illegible] [illegible]

|o| Jo [illegible] [illegible]
[illegible] y [illegible]
[illegible]
[illegible] la nom [illegible]
[illegible]
[illegible]
[illegible]
[illegible] a ver rebut de
vos [illegible]
[illegible]
[illegible]
[illegible]
[illegible]
[illegible]
[illegible] [illegible] [illegible] ccb 8 q
[illegible]
[illegible] de juny 1551

Jo fra Jaume planes
fas lo present ab volantat
del reverent monestir de pa
ubells que atorga aver
rebut sinc cantasons
son per la llet [illegible]
afermat lo dia de [illegible]
[illegible] j
y la veritat fas lo
present a vij de juliol iij ₶ x s
1551

r

+

(o) Jo Jaume Aymerich prevere bene
ficiat del benefici de Santa
Catherina en la Iglesia de Sant
[illegible] de dites quelles he rebut de
vosaltres senyors mº Bernat Pa
lou y mº Joan Alguer, obrers
vint [illegible] [illegible] dit [illegible]
los [illegible] aquestos any sobre la
[illegible] dela obra en la festa
de Sant [illegible] de Juny y es dita
paga [illegible] [illegible] [illegible]
de [illegible] 1551 fet [illegible] [illegible]
[illegible] de Juliol any [illegible] 1551 — xxv ll. 9

(o) Jo Gemas prevere procurador
de mossen Antoni Aulet [illegible]
prevere consta dela procura en
poder de mossen [illegible] Mulnel
notari publich de Barcelona #
a [illegible] he rebut de vosal
tres venerables mossen Bernat Palou
y mossen Joan Alguer preveres
obrers dela Seu [illegible]
[illegible] dit [illegible] y son
los censes dela casa del
en [illegible] dela plaça
dela Seu dita pagades
lo maig del any 1551
y la [illegible] fa lo present
albara fet a [illegible] de [illegible]
del any 1551 — # x ll. viii

sis de març del any [illegible] xxxviii

+

m

(o) Dono [illegible] mº Bernat de Palou
y mº Joan [illegible] son obrers he rebut
[illegible] Gabriel [illegible] sindich del [illegible]
capitol [illegible]
[illegible] Esgleses [illegible] del
[illegible] y Sant Joan [illegible]
[illegible] [illegible]
[illegible] de agost 1551 — vii ll. 2

(o) Jo Francesc [illegible] Bells doctor [illegible]
confes haver rebut de vosaltres
senyors mossen Bernat Palou y
Joan Alguer [illegible] obres dela Seu
[illegible] sinquanta [illegible]
[illegible] [illegible] per la
[illegible] dela [illegible] de
[illegible] [illegible] finida
a sinquagesima del any 1551 — ij ll. x s.

(o) Jo March Ping prevere procurador dela pia
almoyna com consta en poder
de mº Francesch Sunyer notari a 7 de
janer 1550 en dit confes haver rebut
de vos mº Bernat Palou y Joan Alguer [illegible]
[illegible] vuyt dits v ll. viii y son per les
poncio fa la obra a dita pia almoyna
y son per les pagas de setembre 1549 y 1550
a [illegible] de [illegible] per any [illegible] fas lo
[illegible] albarà [illegible] primer de
setembre 1551 — # v ll. viii

Jo Mathia Alledo prevere majordom de la pia Elmoyna de la Seu de Barcelona he dit rebudes dotze lliures dich xii ll de vosaltres venerables mossen Bernat Palou y Joan Alguer preveres sots obrers de la obra de dita Seu y son per pensio de censal que la dita obra fa quascun any a dita pia Elmoyna a xiiii de agost y son per lo agost propassat. E per la veritat fas lo present de ma mia a 5 de setembre 1551: dich ——— xii ll

Jo [illegible] Antoni Pexnoller prevere beneficiat y procurador major dels aniversaris comuns de la Seu de Barcelona he dit [illegible] rebut de vosaltres senyors mossen Bernat Palou y Joan Alguer sots obres de la taula de la obra de la present Seu [illegible] lliures dich v ll [illegible] les quals me donan de voluntat de [illegible] prevere y beneficiat de [illegible] y son per la terça cayguda lo darrer de agost prop passat les quals reb yo e part y pagua

dels aniversaris [illegible] beneficiat [illegible] y per ço fas la present [illegible] sots invocatio de St [illegible] martir y Santa [illegible] Paula fet de ma mia a [illegible] de setembre 1551 dich ——— v ll

Yo Johan [illegible] de mossen Nofre Alguer obtenint la primera capellania de tots sants en lo claustre de dita Seu [illegible] quatorze sous e son per la paga de tots sants [illegible] los quals e rebut y mas de mossen Bernat Palou y de mossen Johan Alguer obres de dita Seu fet de ma mia a viii de noembre [illegible] viii ll xiiii s

Yo Pere Albert [illegible] atorgue aver rebut de vosaltres senyors mossen Bernat Palou y Joan Alguer sots obres vint y sinch lliures dich xxv ll y son per la pensio [illegible] de la taula de la obra, lo que a xxviii noembre, y per la veritat fas lo present albara, fet de ma propria a xxviii del sobredit mes de noembre a MD LI ——— xxv ll

[1o] yo sobre dit prenetta [illegible] dit rey
rebut de [illegible] de nyos de
sots obres m. bernat paton y
m. jo. alguer sinq liures y son
y la tersa [illegible] de desenbre
y les rasons de munt dites
[illegible] lo albara fet de ma mia
[illegible] la pasada per la ma [illegible]
f. perayre [illegible] rebudes
sinq liures fet de ma mia
a .5. de desebre 1551 — } v ll [illegible]

[1o] Jo [illegible] comes canonge y
chanitrer [illegible] dita seu de bar
cha [illegible] dir no [illegible]
but [illegible] demunt dits mos paton
y mos alguer sots obres [illegible]
liures y dotze [illegible] per un [illegible]
de sensal [illegible] la dita obra
fa ala dita chanitria [illegible] lo
mes de noembre y son dites
vj ll xij s y lo paga [illegible] no
obre per apagar fer de ma
mia [illegible] x de dezembre
[illegible] demunt dit 1551 — } vj ll xij s

[1o] Jo mathia lledo prevere mas[s]ordom
dela pia Elmoyna dela seu de bar[celon]a
en dit nom he rebudes de comptant
quatorze lliures y vuyt sous dits vuyt
[illegible] de [illegible] sobredits m. bernard
paton y Joan alguer sots obres les quals
foren a paga a [illegible] vij de [illegible] mes [illegible]
sio de [illegible] mort [illegible] la obra dela sen
sio [illegible] any ala dita pia Elmoyna y
per la veritat fas lo present albara de ma
mia a xiiij de decembre 1551 dit y [illegible]

Jo frare pau bells del orde de sent fran
cesc doctor teolech rector dela insigne
seu dela [illegible] ciutat de barcelona en
lany 1551 confes aver rebut de [illegible]
[illegible] mos bernat paton y mos Joan
alguer ij ll [illegible] [illegible] rector los
obres de dita seu [illegible] obre dit rector en
[illegible] [illegible] [illegible]
[illegible] de ma mia [illegible] de 1551

[1o] he rebut Jo francesch [illegible] y [illegible]
del R[everen]t capitol dela seu de barcelona
dels [illegible] pedres [illegible]
y son [illegible] per la [illegible]
del [illegible] [illegible]
[illegible]
[illegible] fet de [illegible] a
xxiij de dezembre [illegible] — | ll x s

Jo pere alberch alias vila atorgue
aver rebut dels honorables senyors mossen
bernat palou y joan alguer, jorge
bres vint lliures dich vint ll. y
son, les quals per lo que lo Rnt capitol
me consignà per a que tinguès lo orgue
major en conservar, ~~[illegible]~~ e les res-
tants dos lliures son pagades de
costa, pagadores en la festa de na-
dal, y per que so content de la paga
del nadal propvinent de MDLII
fas lo present albarà de ma propria
a xxiiij de setembre a. MDLI

viij ll. ℔

Jo Vicens bassa degà y canonge de la pre-
sent Iglesia he rebut dels venerables mossen
bernat palou y johan alguer, sots obrers
l'any present de la obra de la mateixa
Iglesia quinze lliures dich xv ll. y son per la
response[?] que fa dita ~~[illegible]~~ obra al deganat
per raho de la casa y per que es axi la ve-
ritat fas lo present albarà de ma mia
a xxiiij de desembre 1551 y son per
la paga de nadal primer vinent
1552

xv ll. ℔

E rebut jo franc. panbells de vosaltres
sots obrers mos. bernat palou y mos.
joan alguer, cinquanta sous a com-
pliment de sinc lliures fa la obra al
llector, es la veritat, es lo present de ma
mia a tres de febrer de 1553.

ij ll. x ℔

Jo Jaume riquer prevere y procura-
dor de mossen bernat mestra domer
de sant pere segons consta de ma
procura en poder de mossen joan
vilar notari de barcelona a xxvij
de janer de 1551 en dit nom
atorch aver rebut de vosaltres
mossen bernat palou y joan alguer
sots obres de la seu quoranta y sinc
sous dich xlv sous e son per aquella
pensió que fa dita taula a la abbadia[?]
la y domer de sant pere y
son per la paga del nadal
de a. 1551 y per lo ver fas lo
sent albarà de ma mia
a xvj de febrer de 1552

ij ll. v ℔

Jo bartomeu gatell procurador del
reverent capitol de la seu de barcelona
y la pabordia de juliol [illegible]
consta rebuda en poder de mossen [illegible]
[illegible] notari del capitol a [illegible]
xxiij de agost de 1550 en dit nom
atorch aver rebut sinquanta sous
de vosaltres reverents
mossen benedich [illegible] valor
mossen johan alguer sots obres de la taula de la obra
de dita seu e son per lo cens o response
que dita pabordia [illegible] fa
[illegible] cens [illegible] sos per lo siterbal[?]
per dos vegades [illegible]

+

de any mil cinc^{ts} sinquanta
y dos mil i lij a reo rebs. p cay
reb bernat tre lo present alba
fet de ma mia a xvij de febrer
de 1552 } y j l

[o] Jo matthia lledo prevere majordom de la
pia almoyna de la prid Seu de barcelona
confes haver rebuts de comptants de
los saleres m^o. bnat palou y p(er) anal guer
preveres sots obrers de la dita Seu den
lliures setze sous diu. ett. xvj l. Los
quals foren a paga a xx del passat
lo pesio de censal mort e la dita obra
ffa a la dita pia almoyna quis forma
dit die y per la veritat fas lo pnt de
ma mia a 27 de dit mes de febrer 1552 } x ll o vj s

[o] yo sobre dit p^a ant^o renetta confes
avoz e rebut de rebutt res semyos
de sots obres p les tesons da
mut dites y p la paz mu
y firmjo lo da ver del
present mes fet de ma mia
a 8 de abril 1552 dit
les quals me doman p m^o
ff pervy re p lo da mut dit } l ll l

vii

+

Jo mauria albo he rebut del sr. ho saltedoni bernat
[o] palou y m^o gna alguer sots obres den queres
de Xst p lo que dahe de la sagra anyada del
loguer de la casa de la qual
es stada a tornia a sant y vujt dalmes
pasat de mars paso lo aparadorqel
p nt y una casa de stany al lo apar
en poder de qual nugg heher n ot s de
bar s he dut ... de la any
mil sinc cens quaranta y vuyt fet de
ma mja a de nou del pntt mes de abril
1552 dic m d lij

Jo quatte pre comes cano de xchaipiare
[o] dita Seu de barcha confes haver
rebut de mut ditz mos palou y
alguer sots obres vuyt lliures p lo
sembllat pesio de censal o tossays la
dita chaipiare rep sobre la dita sobria
o lo mes de mars so dites vuij per la
paga del mes de mars passat
fet de ma mja so xx de abril mil
sinc sens sinquanta y dos

Yo gen quereda penador [illegible]
[illegible] de juny en la seu de barc[elona]
[illegible] a obre de [illegible]
[illegible] [illegible] [illegible]
[illegible] de agost [illegible]
endir [illegible] rebut de vos [illegible]
[illegible] palou y m[ossen] alguer [illegible]
obrers de la seu de bar[celona] [illegible]
[illegible] dit [illegible]
[illegible] la obra de dita seu
[illegible] de abril y
[illegible] abril [illegible]
[illegible] de [illegible]
quaranta dos fet de maig [illegible]
[illegible] de maig [illegible] cinquanta
[illegible] dos

Yo ge[roni] mas [illegible] penador de mot
[illegible] per obrer [illegible] de
[illegible] del sepulcre en la seu consta
de la [illegible] en poder de not[ari] [illegible]
[illegible] not[ari] public de barc[elona] a [illegible] de
mars de l any [illegible] endir
nom [illegible] aver rebut de vos altres
venerables mossen bernat palou y m[ossen] joan
alguer preveres y beneficiats en dita
seu y [illegible] obrers [illegible] sous
[illegible] la casa del [illegible]
[illegible] la qual
stava [illegible] lanterner
[illegible] paga es per la festa de santa
[illegible] de maig [illegible] presents [illegible] per la
veritat fas lo present albara fet
a [illegible] de maig de l any [illegible]

Yo vicent [illegible] dega y canonge de la seu
de barcelona he rebut dels venerables [illegible]
palou [illegible] joan alguer lo present any
[illegible] obrers quinze lliures y son per la [illegible]
[illegible] dita obra del dega y per la paga de
sant joan del dia present y per [illegible]
lo present de ma mia a [illegible] de juny 1552

He rebut jo [illegible]
[illegible] del [illegible]
seu de barcelona de vos altres [illegible]
[illegible] sous y [illegible]
[illegible] joan [illegible]
[illegible] del [illegible]
[illegible] sobre
[illegible]
[illegible] de juny [illegible]

Yo pe[re] alberis [illegible] atorgue
aver rebut de vos altres mossen
bernat palou y m[ossen] alguer [illegible]
obrers de la seu de barcelona [illegible]
[illegible] los quals [illegible]
[illegible] [illegible] pesant [illegible]
[illegible] cada any pagadors a la
festa de sant joan de juny y altres
[illegible] a la festa de nadal
y [illegible] la paga [illegible] del [illegible]
joan [illegible] a [illegible] de juny
[illegible]

+

(o) De vos saltzer [illegible] senyor de sois
obres mº baltasar de paton y mº
Joan alguer y [illegible] gabri
ell ferrer sindics del [illegible] cap
itol [illegible] guerram [illegible] dit [illegible]
[illegible] per les pagues del [illegible] St.
Joan de [illegible] y feta de ma mia a
[illegible] mes de juliol 1552 — v ll

(o) yo myquel [illegible] palau
[illegible]
[illegible] mossen [illegible]
[illegible]
[illegible]
[illegible]
[illegible]
[illegible]
[illegible]
[illegible]
[illegible]
[illegible]
[illegible]
[illegible] al primer [illegible]
[illegible] rebut de
vos [illegible] mossen bernat
per los [illegible] alguer
obrer de la [illegible] — [illegible]

+

(o) Jo Jaume ximenis [illegible]
[illegible] de [illegible]
en la Esglesia de [illegible]
de vos saltzer [illegible] bernat
palou y [illegible] alguer [illegible] obrer
[illegible]
[illegible] sobre les [illegible] de la
obra en la [illegible]
[illegible] paga [illegible]
[illegible] de M.D.L.ij. fet
[illegible] a xiiij de juliol [illegible]
[illegible] 1552 — xxv ll

+

(o) Di[illegible] a [illegible] de juliol jo [illegible]
[illegible] de vos mossen bernat pa
lou joan alguer [illegible] obrer de la [illegible]
singuanta [illegible] y son per
la paga de la [illegible] a [illegible]
[illegible] 1552 — [illegible]

(o) Jo [illegible]
[illegible] de [illegible]
[illegible]
lo [illegible] de [illegible] mes
y [illegible] rebut de vos saltzer
[illegible] obrers [illegible]
[illegible] fet de ma mia a
5 de agost 1552 — v ll

jxxv

+

Jo benet negre mercader ro
fes a bens a ser [illegible] e rebut de
de vosalts senyors de obra m[ossen]
barnat aloy senyor [illegible] alguer
e rebut sex liures quinze
sous los quals son a[illegible]
dor que de fero m[ossen] [illegible]
nyatz con altres [illegible]
les guarnicions e [illegible] de m[ossen]
[illegible] laza gnosa [illegible] de
barcelona e [illegible]
vro dit febrer qu'amb [illegible]
any [illegible] sens [illegible]
[illegible] e [illegible] pensions [illegible]
a [illegible] de [illegible]
[illegible] matis [illegible]
de cago [illegible] any [illegible]
[illegible] cedo [illegible] vj [illegible]

(o) Jo mathia lledo preuere majordom de la
pia Elmoyna de la Seu de barcelona
[illegible] rebudes de comptants
de vosaltres m[ossen] Joan alguer y bernat
palou [illegible] de dita seu dotze lliures
barcelones que foren a paga a [illegible] del
[illegible] mes per pensio de censal mort
que dita obra fa a dita pia Elmoyna
[illegible] any dit [illegible] E per la veritat
fas lo pnt de ma mia a [illegible] de
[illegible] 1552 xij ll

+ x

E mes hi rebut Jo dit calvo de vosal
(o) tres bernat palou y Joan alguer
sots obrers [illegible] dit [illegible]
y [illegible] per la ra[h]o de [illegible] y la
paga es stada a [illegible] a [illegible]
[illegible] de [illegible] per [illegible] passar
la [illegible] lo pnt de ma mia
a [illegible] de octubre 1552 [illegible] [illegible]

Jo antoni [illegible] procurador y de m[ossen] no
(o) [illegible] alguer clerge obtenint la prime
ra capellania de tots sants [illegible]
[illegible] de la seu de barcelona [illegible]
ma [illegible] en poder de m[ossen] [illegible]
[illegible] de barcelona a xxij de may del
any MDL [illegible] atorc aver
rebut de vosaltres sots obrers de la
dita seu nou liures quatorze sous viiij ll xiiij s
[illegible] viiij ll xiiij s [illegible]
paga de tots sants MD [illegible]
[illegible] fet de ma mia a v de no
[illegible]
bre MDlij

(o) Jo guillem [illegible] comes canonge y charitarer
de la seu de barcelona [illegible]
rebut [illegible] de [illegible] palou y alguer
sots obrers sis liures y dotze sous [illegible] vj ll xij s
per pensio de censal de [illegible]
[illegible] tots anys la dita charitat [illegible]
sobre la dita obra [illegible] lo mes de noembre
[illegible] dites vj ll xij s per lo pago degunda
[illegible] mes de noembre [illegible] de [illegible]
a [illegible] de noembre any de [illegible] vj ll xij s

x

+

(o) Jo Guillem [illegible] comes canonge y chantre de la Seu de Barchinona [illegible] dir no [illegible] hauer rebut dels dits mossen Palou y Algner [illegible] liures dich lo [illegible] dels [illegible] dels dits [illegible] sobre de un [illegible] finir lo darrer de abril [illegible] de M.D.Lij fet de ma mia [illegible] a xxiiij de noembre mil cinchcents cinquanta y dos [illegible]

(o) Jo [illegible] atorgue auer rebut de vos altres senyors mossen Bernat Palou y Joan Algner [illegible] vint y cinch lliures dich xxv ll y son per la pensio [illegible] cascun any de la taula de la [illegible] a vint y set de noembre, y per la veritat fas lo present a xxvij del sobredit mes de noembre a M D Lij — xxv ll

(o) [illegible] dit [illegible] a [illegible] mes [illegible] lliures [illegible] me donaren [illegible] fet de ma mia a vij de desembre 1552 — [illegible]

xj

(o) Jo [illegible] confes de vos mossen Bernat Palou y Joan Algner [illegible] hauer rebut cinquanta sous [illegible] sobre la rectoria de [illegible] 1553 per la [illegible] de dit any y per la veritat es lo present a [illegible] de setembre de 1552 — ij ll x [illegible]

(o) Di[illegible] dits mossen Algner y mossen Palou [illegible] hauer rebut [illegible] mestre [illegible] [illegible] del [illegible] a dit [illegible] de [illegible] festa de [illegible] del primer [illegible] del any M D L tres [illegible] de [illegible] a [illegible] de dezembre 1552 — ll x [illegible]

(o) Jo Mathia Lledo preuere [illegible] de la capella Elmoyna de la Seu de [illegible] en dit no he rebut de [illegible] de vos altres mossen Bernat Palou y Joan Algner preueres [illegible] de la Seu quatorze lliures y [illegible] dich xiiij ll [illegible] a terme a [illegible] del [illegible] pensio de [illegible] de la obra [illegible] la dita capella Elmoyna [illegible] any dit [illegible] la veritat fas lo present de ma [illegible] a [illegible] de dezembre de M D Lij. — xiiij ll [illegible]

Jo p[er]e albert y vila a[m]orgue
a[ver] rebut de vos altres senors mos[en]
Bernat palou y Joan alguer
hobrers vuyt lliures dic viij ll
y son les sis per lo Rej capitol
[illegible] senyor torgue [illegible]
en co dret, e les restans dos lliures
son pasada de cosa paguadores viij ll
en la festa de nadal y per q[ue] se
[illegible] de la pagua del nadal
prop vinent de m D liij fas
lo present albaro de ma p[ro]pria a xxiiij
de dehe bre a m D lij

Jo Vicent bassa dega y canonge de la seu de
barsa na he rebut de los senors m[ose]n bernat palou
y Johan alguer hobrers de la obra de la [illegible]
Iglesia quinze lliures [illegible] y son per la
respon[s]io fa dita obra al dega per la rasso
del deganat y per la paga de nadal primer
vinent 1553 E per so fas la p[rese]nt de ma p[ro]pia
a xxiij de desembre 1552

+

Jo batomeu gatell pendor del
reverent capitol del sen[yor] [illegible]
de [illegible] per poder de [illegible]
fuyr [illegible] de setembre de
1552 [illegible] atorch aver
rebut vuyt [illegible]
de vos altres m[ose]n bernat palou
en Johan alguer [illegible] per la paga
de setembre de 1552 [illegible]
[illegible]
[illegible] 11 ll 8
[illegible]
albara de [illegible] a viiij de
jener de 1553

[illegible] de vos altres hobrers bernat palou
y Johan alguer he rebut jo [illegible]
[illegible] escriva [illegible]
sons dich iiij ll [illegible]
son per [illegible] xxiij [illegible]
les quals jo sobre dit he [illegible]
escrites y puntades les quals estan
en lo libre dels [illegible]
alt en la [illegible] sobre la porta del
cor y mes en la sobre dita [illegible]
y a xxiij sous per pagar los pergamins
que son [illegible] en dita obra fet
de ma de mi sobre dit a

xxvii de febrer any 1553 [illegible] lliures

Jo Matia Lledo prevere majordom de la pia Elmoyna de la Seu de Barcelona en dit nom he rebut de mossens [illegible] de les altres venerables mossen Joan Alguer y Bernat Palou obrers de la dita Seu deu lliures y setze sous dich [illegible] ço foren a paga a 26 del mes de febrer passat per [illegible] de censal que la dita obra fa quiscun any a la dita pia Elmoyna en dit die [illegible] fas lo [illegible] a 2 de mars 1553. Dic [illegible]

E mes he rebut Jo Marti [illegible] Calvo prevere com a procurador del [illegible] senyor canonge [illegible] [illegible] la paga de la [illegible] lo [illegible] de la casa [illegible] obligada la taula de la obra [illegible] fet [illegible] a [illegible] de abril 1553

ores [illegible] de [illegible] y les rasons [illegible] he rebut de [illegible] de obres [illegible] y la [illegible] lo present mes [illegible] fet de ma mia a [illegible] de abril 1553 } v ll.

Jo Guillem [illegible] Comes canonge y [illegible] de la dita Seu de Barcelona [illegible] dic [illegible] he rebut dels dits senyors obrers [illegible] son per [illegible] quatre [illegible] per lo dit [illegible] sobre la dita obra de [illegible] de mars [illegible] y [illegible] per la paga [illegible] passat [illegible] fas lo [illegible] de ma [illegible] a xviii de abril any mil [illegible] cinquanta [illegible] viii ll.

yo galcerà planes prevere y domer de s. pere y procurador dela comunitat de sanct pere segons consta ab poder de m. Jaume sastre notari atorch aver rebut de vos m. bernat palou y Johan alguer sots sobres dela taula dela obra dela Seu de barna que me aven pagats quaranta sinch sous los quals fan de cens quiscun any pagados ala festa de nadal per raó de unes casses an derrocades devant lo portal maior dela seu de barna les quals erende m. bolet y per que me aven pagat per lo nadal del any 1553 fas lo pnt de ma mja a xx de abril 1553

[illegible]

+

Jo ge... generador dela pabordria [illegible] de [illegible] en dit nom he rebut de vos lo [illegible] m. bernat palou y m. Jo. alguer sots obrers dela taula dela obra [illegible] [illegible] dich [illegible] sou [illegible] fa la dita obra a dita pabordria [illegible] de abril [illegible] de abril [illegible] fet de ma mja a [illegible] de maig [illegible]

[illegible]

Jo [illegible] anto. [illegible] prevere y beneficiat y procurador maior dels aniversaris comuns dela seu de barcelona [illegible] [illegible] [illegible] de [illegible]

obrers m. bernat palou y m. Jo. alguer prevere y beneficiat en la dita Seu [illegible] [illegible] [illegible] lliures y sou [illegible] responsio fa la taula de la obra a dits aniversaris y son [illegible] [illegible] pagats [illegible] del any finit en abril de 1551 1552 1553 fet de ma mia a xiij de maig 1553 — [illegible]

Sous del any finit lo darrer de abril 1551 dich xxxx [illegible] la [illegible] 1552 [illegible] sous [illegible] la admissió del dit benefici de st franscesc y [illegible] y lo any finit lo darrer de abril 1553

+

xciii

m[ossen] Ee lebrer jodir. Gabriel ferrer
de vosaltres sou a bres mo barnes ye
tony mo Joan algener bint sous
flt q son per mo salari ge la pagu
del [illegible] alle rez fendemr [illegible] a
[illegible] de margrez

flt q

xxv

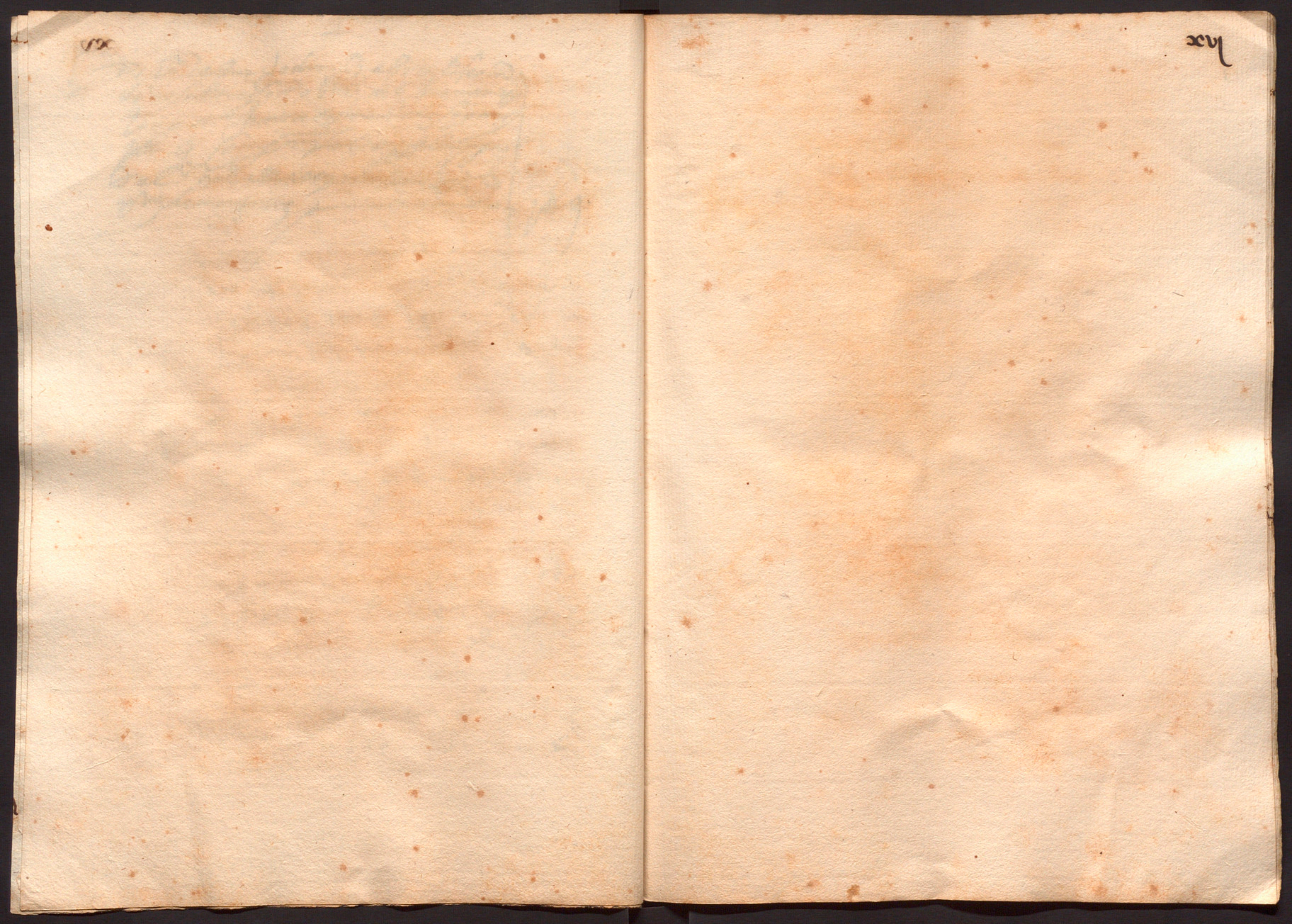

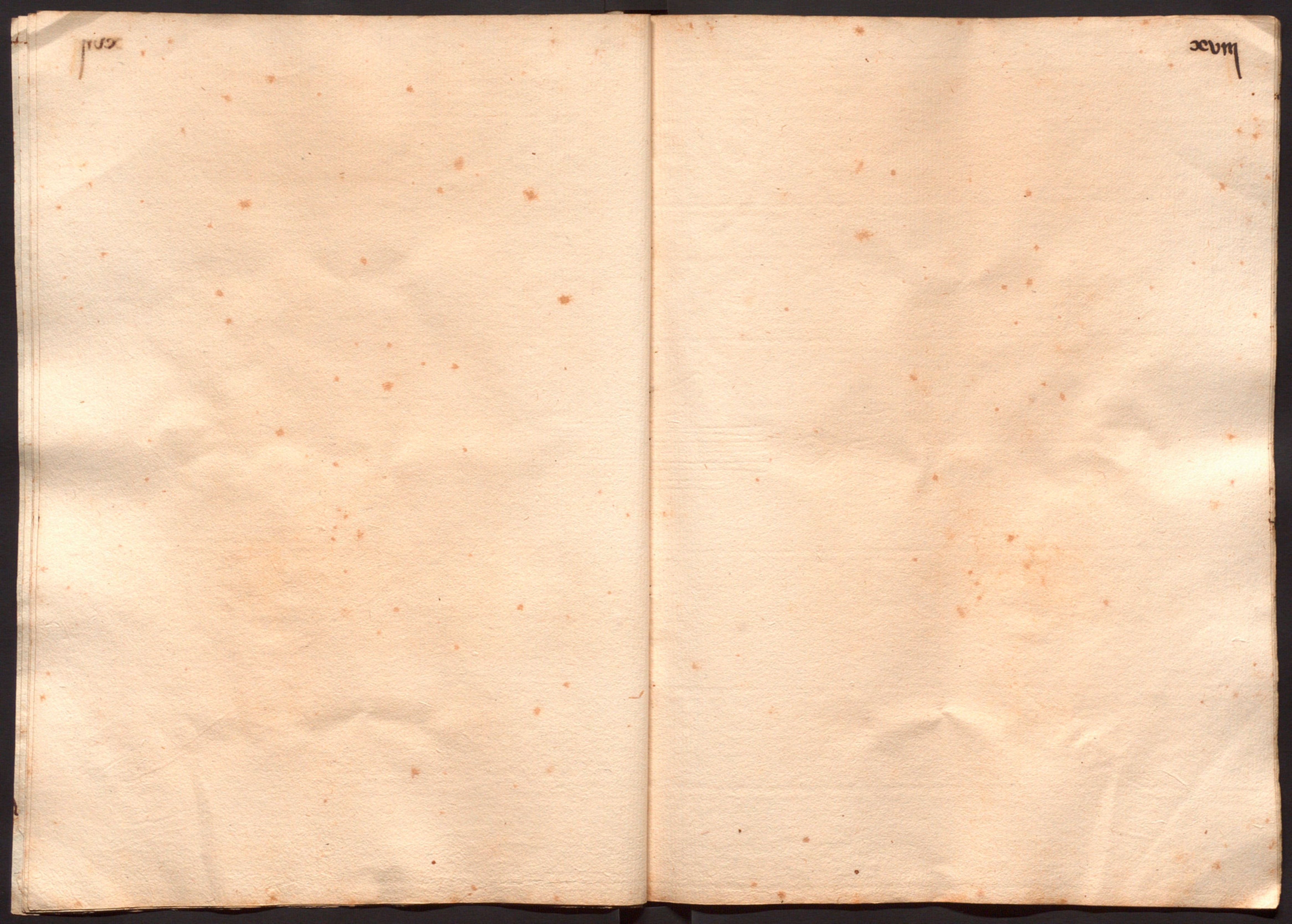

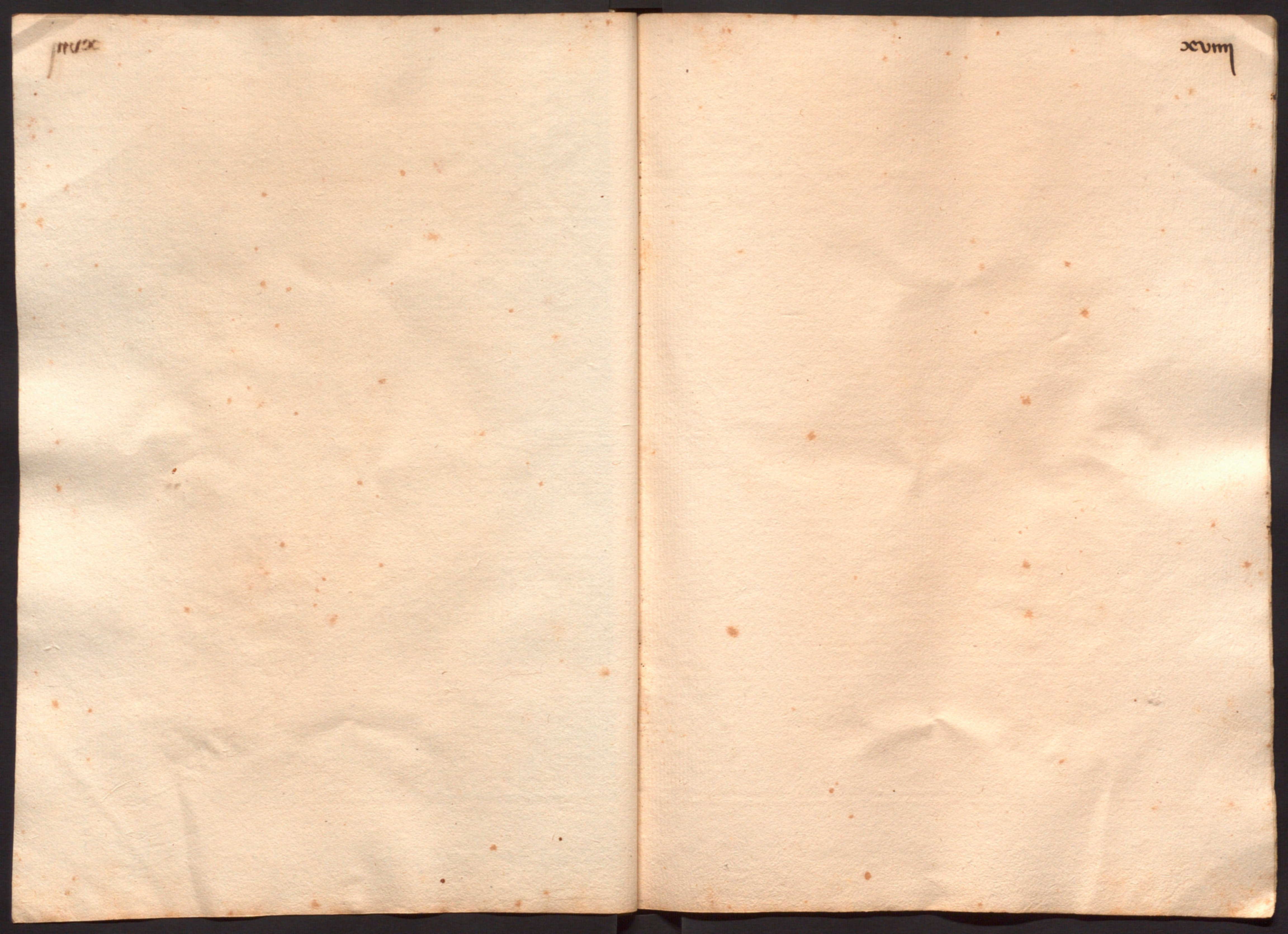

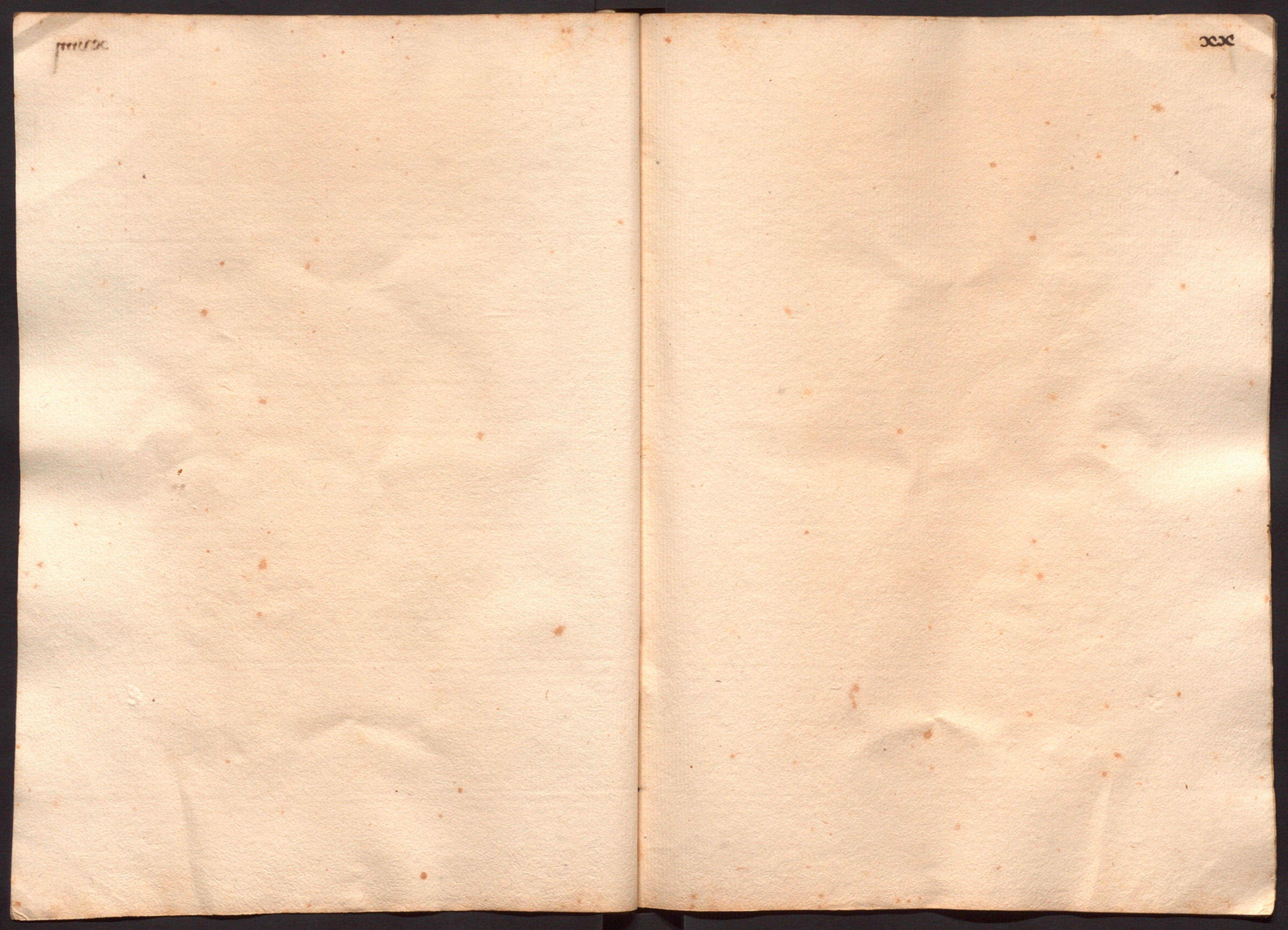

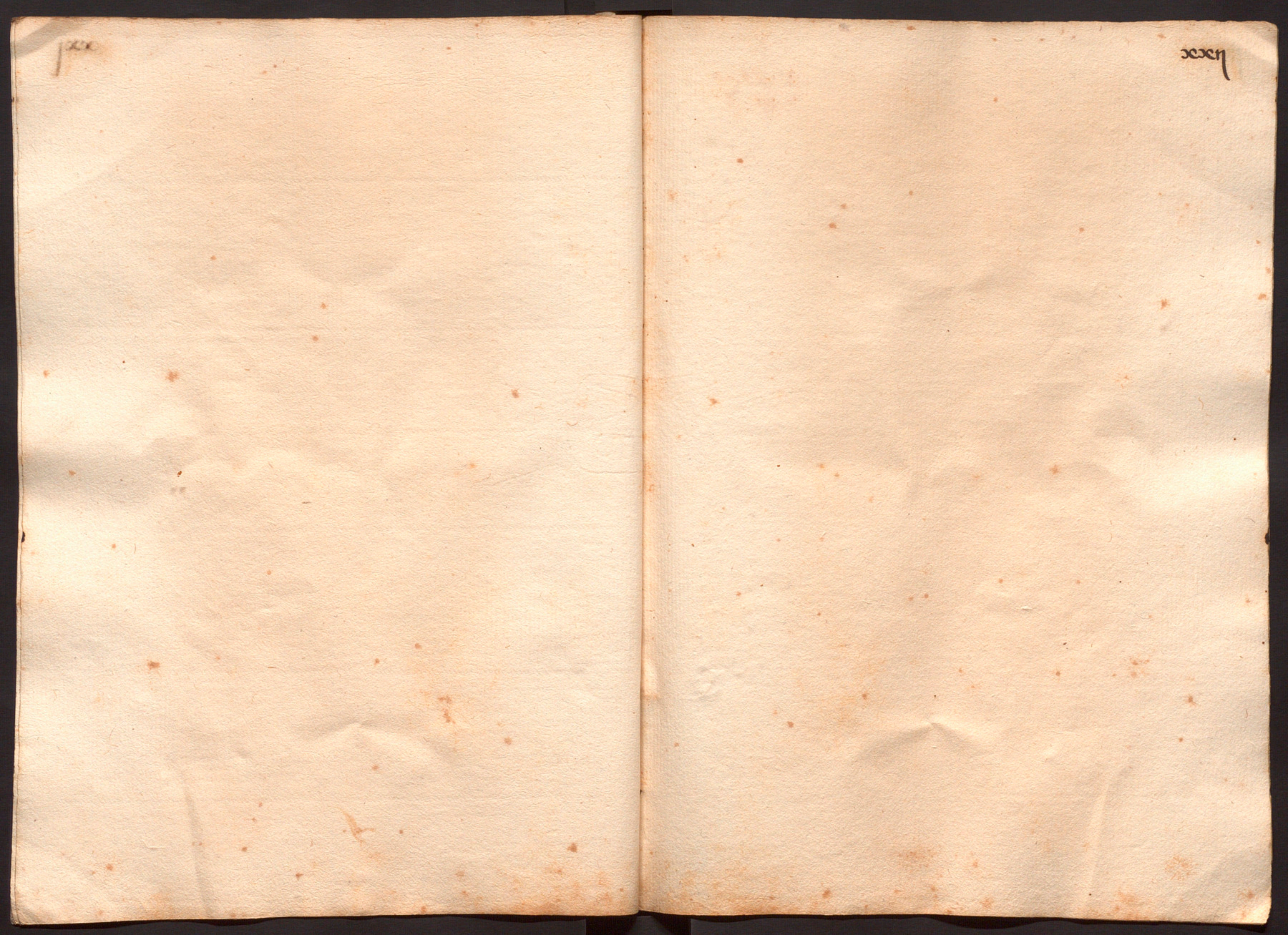

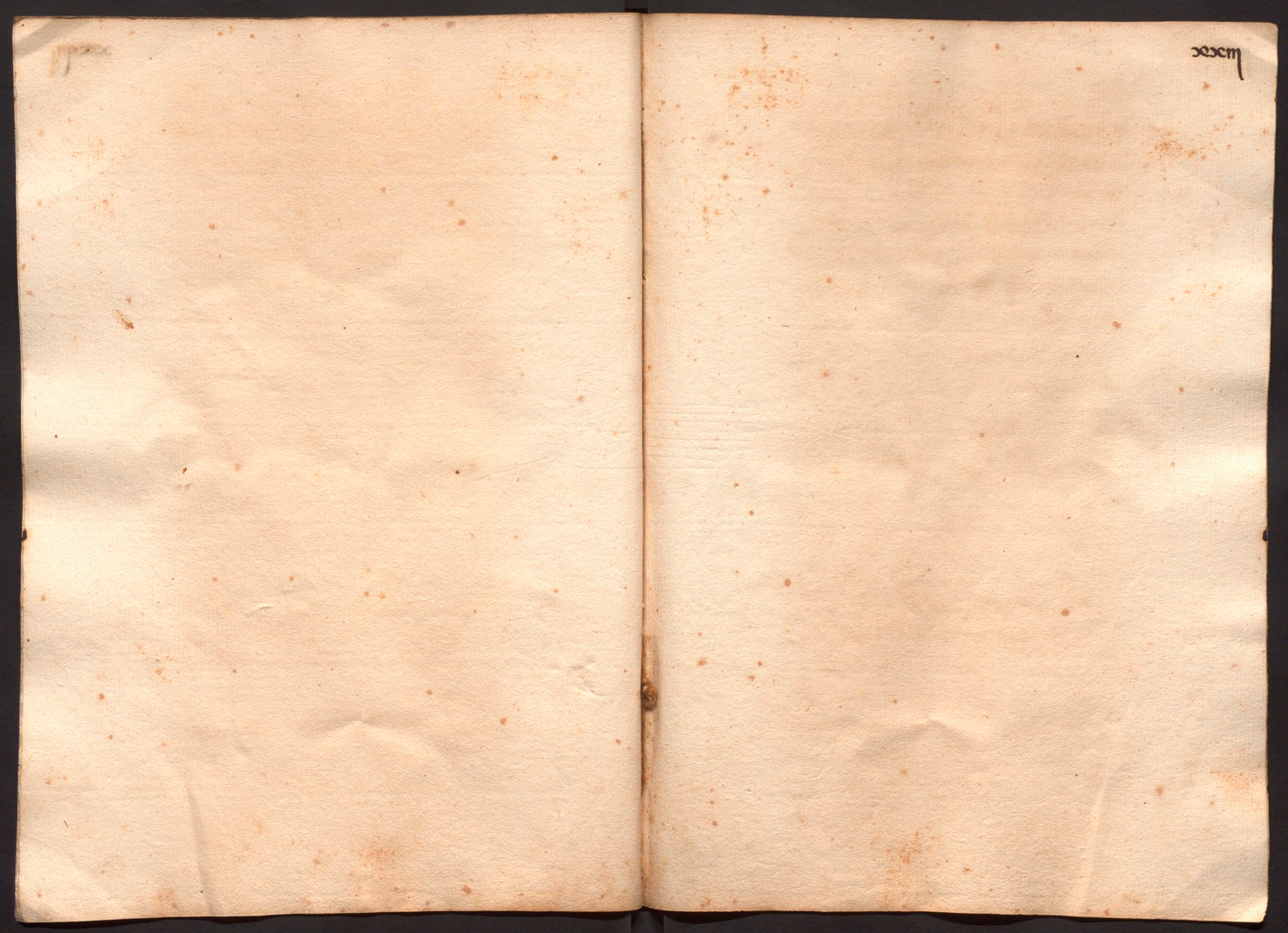

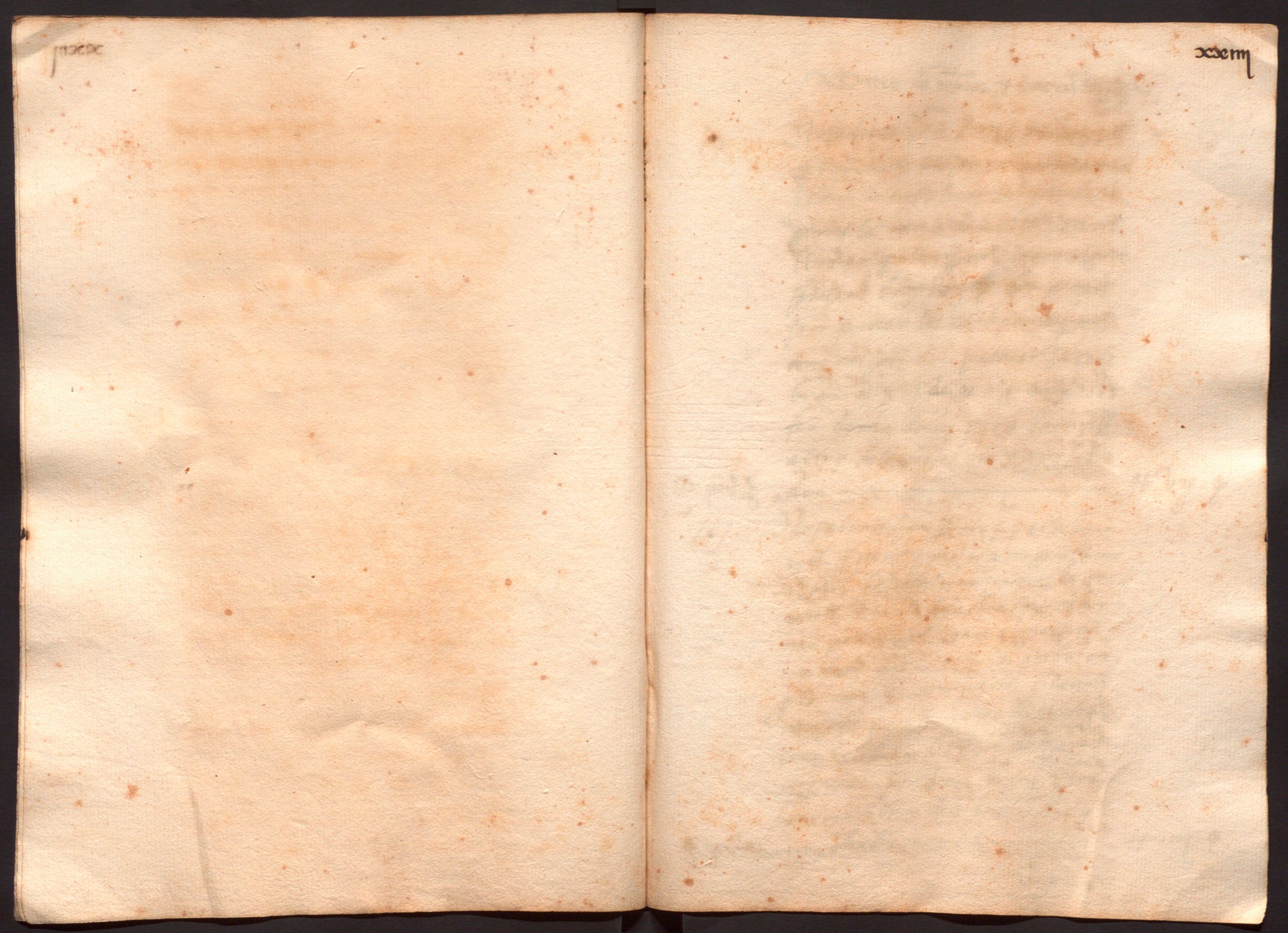

Dates de moços y sacristans

|o| Nosaltres Joan Roiz e pere borrell
preveres y moços atorgam aver
rebut de vosaltres senyors de re
gents la taula de la obra sots m[osse]n
bernat palau y m[osse]n Joan almenar
per son dit viij ɋ per quals
son per tocar les campanes per lo
aniversari del patriarcha cele
brat a xiij de maig any 1 sei
fer doma de mi pera borrell
altre dels moços dia y any sobra
dit ——— ℓ vij ɋ

|o| Nosaltres Joan Roiz e pera bor
rell preveres y moços atorgam aver
rebut de vosaltres senyors de re
gents la taula de la obra sots m[osse]n ber
nat palau y m[osse]n Joan almenar gra
tra part dits iiij ɋ los quals son
per tocar les campanes per lo ani
versari per les animes de purga
tori celebrat a xvij de juny
any 1 sei fer doma de mi pera
borrell altre dels moços dia y
any sobradit ——— ℓ iiij ɋ

|o| Nosaltres antº carbonell y Jaume
pintor preveres regens la
segrestia avem rebut de vosal
tres senyors de sots obres mº bernat
palou y Joan alguer vuyt sous
dic viij s y son iiij s per lo
aniversari se feu del patri
archa se feu a xx iij de maig
del any 1551 y iiij s lo ani
versari se feu a xxx de
joliol y per lo ver fas Jo Jau
me pintor altre dels sobredits
lo present albara de ma propia — s viij Q
a xxx de joliol 1551

|o| Nosaltres pere burull y Sororo
mosos avem rebut de vosal
tres senyors de sots obres sos
mº bernat palou y mº Joan
alguer set sous los quals son
per lo tocar de les campanes per lo
aniversari del patriarcha
celebrat a 30 de juliol any
1551 fet de ma de mi pere bu
rull altre dels mosos dit y any — # vij Q
sobredit

+

|o| Nosaltres pere burull y Sororo
mosos avem rebut de vosal
tres mos bernat palou y Jo
an alguer set sous e son per lo to
car de les campanes del ani
versari del bisbe palou
selebrat a iiij de agost any
1551 fet de ma de mi Sororo
altre dels mosos dit y any — # vij Q
sobre dit

|o| Nosaltros pere burull y Sororo
mosos avem rebut de vosaltros
senyos de sots obres quatre sous
e son per lo tocar de les campanes
per lo aniversari de les animes
selebrat a 28 de setembre
any 1551 fet de ma de mi sobre
dit Sororo any y dia sobredit — iiij Q

|o| Nosaltres antº carbonell y Jau
me pintor regens la segrestia
avem rebut de vosaltres senyors de
sots obres sos mº bernat palou
y Joan alguer vuit sous y so
n iiij s per lo aniversari se se
lebra a xj de agost y iiij s
per lo aniversari del patri
archa se selebra a v de — viij Q
octubre fet de ma de mi Jaume pintor
a xv de octubre 1551

†

(o) Nosaltres Joan Roig e pera borrell
peraires y molers atorgam haver
rebut de vosaltres senyors de
obres de la rambla de la obra, ço es
mº bernat palon y mº Joan
algner ser ço dich vn peson
per lo tocar de les campanes per lo
aniversari del patriarcha ce
lebrat a vi de octombra any
1551. fet de ma de mi pera
borrell a lo ro dels molers dia
y any sobra dit ——————— ℔ vj s

(o) Nosaltres Joan roig e pera borrell
molers hauem rebut de vosaltres
senyors de obres ço es mº bernat
palon y mº Joan algner graa
ració los quals son per lo tocar
delles campanes per lo aniversa
ri per les animes de purgatori
celebrat a xviij de octombra
any 1551 fet de ma de mi pe
borrell a lo ro dels molers dia
y any sobra dit ——————— ℔ iij s

†

(o) Nosaltres Joan Roig e pe
borrell peraires y molers ator
gam haver rebut de vosaltres
senyors de regents la rambla de
la obra ço es mº bernat palon y
mº Joan algner peraires sinc gra
na ço es son per la mija vinyada
de fenir lo derer de octombra
any 1551 e son per alombrar la
iglesia y de regar les pignes
de la barraca fas lo present
hademunt dit pera borrell
a lo ro dels molers lo primer de
novembra any sobra dit 1551 — ℔ iij s

(o) Jo Joan pavel fesser de
Valen haorg haver rebut
de de los gallros seyos
de obres de la rambla
de la obra mossen bernat
palon y mossen Joan algner
son obres quoranta sous
dig y son per as quebrar
la esglesia y a regar
lo safareig y dar a menjar
als mansels y per lo vergas
fet lo present de ma de
mossen lluis gomis any de
noembra any ... 1551 ———— ℔ ij s

+

(o) Nosaltres pere burut y jorojo
mosos avem rebut de vosaltres
senyos de sots obres quatre sous e lo
per lo togar de les campanes y lo ani
ver sari dels anymes de purga
tori se lebrat a tres de dezembre
ay 1551 fet de ma de mi jorojo
al tre dels mosos ay y dia sobre
dit — # iiij s

Nosaltres pere burut y jorojo mosos
a ... ganer rebut de vosal
tres senyors de sots obres sis
bernar palou y ... a ganer ...
... los quals son p
lo tocar delles campanes p lo
aniversari delles animes
celebrat a xxij de desembra
de 1551 fet de ma de mi pere
burut premeria altre dels
mosos dia y any sobra dit — # iiij s

(o) Nosaltres pe burut y jorojo mo
sos avem rebut de vosaltres senyos
de sots obres set sous e lo per togar
... les campanes y lo aniversari — vij s
del patriarga se lebrat a
vint y sis de janer 1552 fet de
ma de mi jorojo al tre dels mosos
ay y dia so bre dit

+

(o) Nosaltres pere burut y jorojo
mosos avem rebut de vosaltres
senyos de sots obres set sous e lo
per lo togar de les campanes per lo
aniversari y los benefactos de la
santa en laria se lebrat a tretz
de febrer ay 1552 fet de ma de
mi jorojo al tre dels mosos
ay y dia sobre dit — # viij s

(o) present mi francs bernada ga
rebut micona angelina gerona
viuda dels sots obres dela seu vint
y tres sous y ... que son ...
tes messos que lo senyer en ...
pare marit sen ... a ...
als ... que ... lo ...
y ... les clastres ... — ll iij s ...
losal que ... la veritat et ...

(o) Pere bat ... rovira
porter dellas clastras ... vosal
tres senyors de sots obres qua
tre lliuras y ... sous ... son
... per a las portals de
las clastas ... portal dela
pietat ... y la ... ma
ria y las solemnitats ...
en ... y ... escombrar las
clastas y lo capitol y ... tancar
las portas dels portals e los
clastas y tencar y obrir la
font y oli escombres

Fet dijous a quatre de
febrer M. D. Lij iiij

(o) Nosaltros Joan Roig e pere Burrull
obrers atorgam haver rebut de vosal
tres senyors de regents la taula
de la obra soes mss bernat palou
y mss Joan alguer singularment sous
dits ... los quals son per la
mitja anyada per alcombrar la es
glesia y denegar les pignes y so
car entrades y apides dels mossos
e per la barrinar fas lo present
e pere burrull altro dels mossos
a vij de abril any 1552

(o) Nosaltros Joan Roig e pera burrull
obrers y mossos atorgam haver
rebut de vosaltros senyors de regents
la taula de la obra soes mss bernat
palou y mss Joan alguer sous
dits ... las quals son per tocar
les campanes per lo aniversari del
patriarcha celebrar a xij de maig
any 1552 fet de ma de mi pera burrull
altro dels mossos dia y any
sobradit

+ xxviiij

(o) Nosaltros Joan Roig e pera burrull
obrers y mossos atorgam haver rebut de
vosaltros senyors de regents la taula
de la obra soes mss bernat palou y mss
Joan alguer presentes y altres sobredits
... los quals son per lo tocar de les cam
panes per lo aniversari de les animes
de purgatori celebrar a 18 de maig
any 1552 fet de ma de mi pera burrull
altro dels mossos dia y any sobra
dit

(o) Nosaltros Joan Roig e pe burrull
obrers y mossos atorgam haver rebut
de vosaltros senyors de sobre obres soes
mss barnat palou y mss Joan alguer
sobre dits ... e son per lo tocar de les
campanas per lo aniversari del patri
archa celebrar a xxviij de juliol
any 1552 fet de ma de mi pera burrull
altro dels mossos dia y any sobra
dit

(o) En presentia mia nofre Alguer a rebut lo
senyor en pere Julia miro tota la sous y son per
lo salari de la mitja anyada que a finit lo darer
de Julliol y son per netejar lo safareig donar
menjar als ocels y scombrar la meytat de les
clastas y fort fet de vosaltres sots obrers mss
Barnat palou y Joan Alguer fet a viij de
~~Julliol~~ Agost 1552 dies

†

(o) Nosaltres Joan Roig e pere burrull
preveres y mossos arorgam haver rebut
de vosaltres senyors de regenir la taula
de la obra soes mo bernat palou
y mo joan alguer preveres set sous
e son per lo tocar de les campanes ge le
aniversarj del bisbe palou celebrat
a xxviii de setembra any 1552
fet de ma de mj pera burrull al
tre dels mossos dia y any sobra dit — ll v [illegible]

(o) Nosaltres pere burrull y soroio mossos
avem rebut de vosaltres senyors sobre
dits de la obra set sous e son
per lo tocar de les campanes del anj
versari del patriarqa se lebrat
a dotze del mes de octubre
any 1552 fet de ma de mj soroi
altre dels mossos any 1552 — ll viij [illegible]

(o) Nosaltres Joan Roig e pera
burrull preveres y mossos aror
gam haver rebut de vosaltres sen
yors de sots obres soes mo bernat
palou y [illegible] joan alguer
[illegible] sous dit [illegible] e son
per la [illegible] arryada de abrombrar
la ygglesia y de regar les [illegible]
e son per la [illegible] arryada que [illegible]
[illegible] lo dercer de octubre del any
1552 fet de ma de mj pera bur
rull altre dels mossos a [illegible] de no
vembra any sobra dit 1552 — [illegible] ll x [illegible]

(o) Nosaltres pere burrull y soroio
mossos avem rebut de vosaltres senyors
de sots obres quatre sous e son per tocar
les campanes per lo aniversari deles
animes selebrat al primer de
dezembre any 1552 fet de ma de mj so
roio altre dels mossos dia y any so
bre dit — ll iiij [illegible]

(o) Nosaltres Joan Roig y pera bur
rull preveres y mossos atorgam ha
ver rebut de vosaltres senyors
de regenir la taula de la obra soes
mo bernat palou y mo joan
alguer preveres set sous dic
vij [illegible] los quals son per lo tocar de
les campanes per lo aniversarj del
patriarqa celebrat a 16 de jener
any 1553 fet de ma de mj pera
burrull prevera altre dels mossos
dia y any sobra dit — ll vij [illegible]

(o) Nosaltres antº carbonell y jau
me pintor regens la segrestia
avem rebut de vosaltres sors de
sots obres mo bernat palou
y joan alguer vit sous dic
viij [illegible] y son per dos aniversaris
del reverendissim sor. patriarca
los quals se selebraren a
xij de octubra de 1552 y lo altre
a xvj de janer de 1553 [illegible] es ver
[illegible] jaume pintor altre dels sobre
dits lo present albara de ma propia
a xxv de janer any 1553 — [illegible] viij [illegible]

+

|o| Present mi Jo roigare but lo señor son pe Jo lia mijro Va ser guorata sous e son per la mija ayada que a fingit al dever de oener de lany 1553 y son per nata far lo safavor y donar ame far als al sels y esgitobrar la maytat de les glastes y corte — ij ꝉ q

|o| No saltros pe brunll y Jororo mosos avem rebut de vos sal tres senyors de sots obres set sous e sons per lo togar de les gan panes per lo naver fari dels guo frares de ma clo na santa en lacia se lebrat a / 13 / de febrer de lany 1553 fet de ma de mi sobre dit Jororo al tre dels mosos y eña lo bre dit — ꝉ vij q

Jo franses ferrer noi[illegible] mador dels maiorals dels [illegible] conregno ge rebut de mo bernat palon [illegible] altre dels obres de la [illegible] sous [illegible] son per altres [illegible] la obra al[illegible] de la [illegible] per [illegible] y [illegible] de la [illegible] de [illegible] en lo mes de desembre y son per lo mes de desembre [illegible] [illegible] a [illegible] de febrer 1553 — s v q

+

|o| Nosaltres Joan roig e pera bru nell frares y mosos atorgam aver rebut de nosaltres senyors de sots obres soes mº bernat palon y mº Joan algner frares sinquanta sous dioset ij ꝉ x q los quals son per la mija ayada que finira lo darer de abril primer vinent de as combrar la esglesia y fer nores les pignes y tora en trades y arpides dels mesos y per so la barra fas Jo pera brunell altre dels mosos a xxviij de mars de 1553 — ij ꝉ x q

|o| He rebut Jo pa rot rouira porter de los clastras de vos sots tras s. bernat palon y Joan algner de sots obres quatre liures y sinc sous y son per de ramar los portals de las clastas soes lo portal de la pietat y de santa eulalia y per escombrar les clastas y lo capitol y per tancar y obrir los portals de las clastas y per tancar y obrir lo font y eli per las lantias y scombras fet de ma mia propia a xvij de abril M D L iij — iiij ꝉ v q

/o/

†

Nosaltres Joan roig y pera bru
rull preveres y musichs organista ma
rebuts de nosaltres regents la tanla
de la obra sots mos bernat palon y
mos Joan alzina les sous dich v ij q
los quals son per lo tocar de les cam
panes per lo aniversari del patriar
ca celebrat al xxvj de abril 1553
fet de ma de mi pera brurull dia
y any sobra dit —— ℓ v ij q

/o/

nosaltres antº Carbonell y
Jaume pintor sots segris
tans avem rebut de vosal
tres sors de sots obres com
mº bernat palon y sor al
quer sots obres quatre sous
dic iiij q y son per dret de
siris y tan be del aniversa
ri del qº sor patriarc ha ce
lebrat lo dia present y per q
es ver fas lo Jaume pintor
al tre dels sobre dits lo present
albara de ma propia a xxvj
de abril any 1553 —— ℓ iiij q

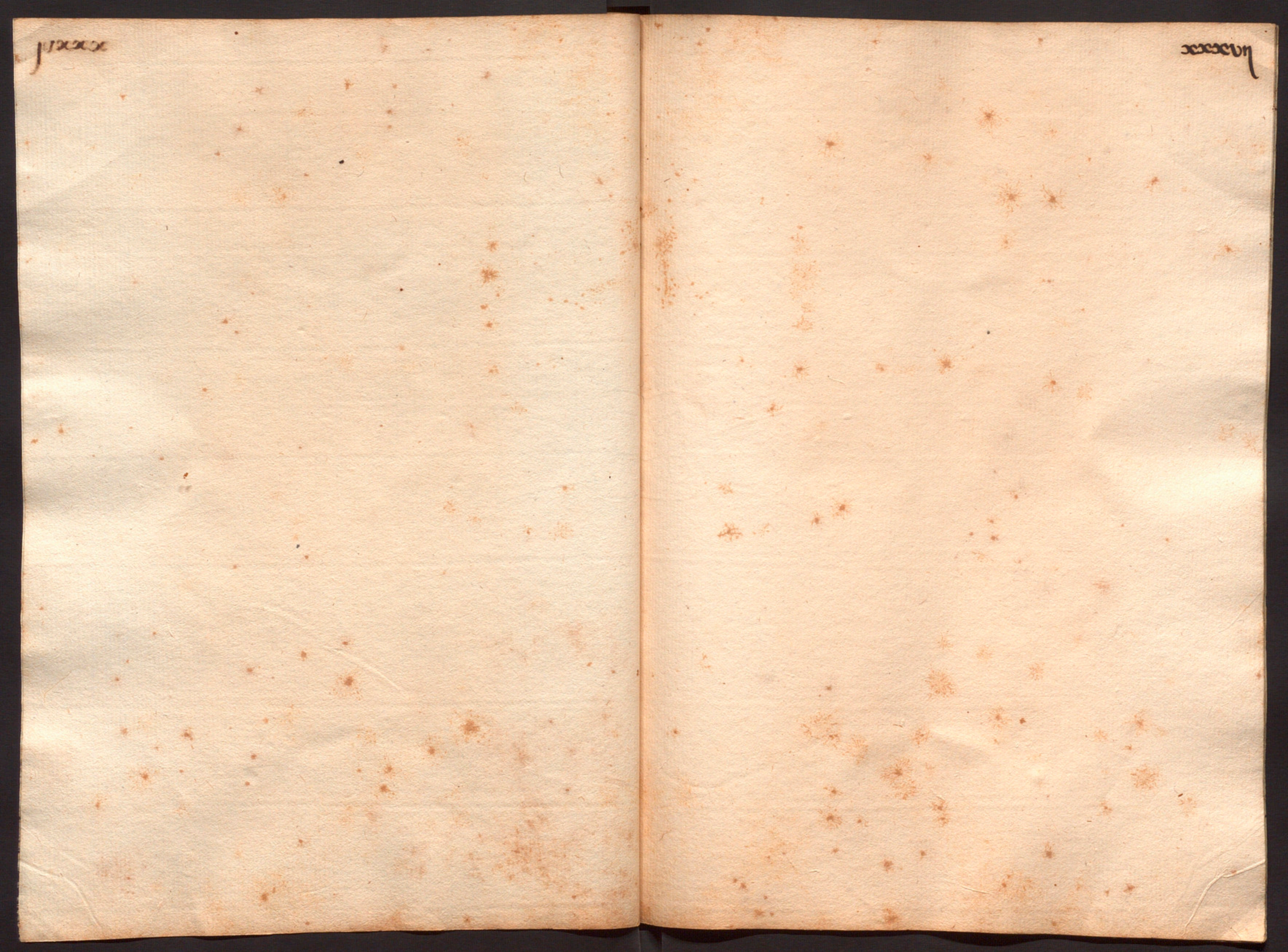

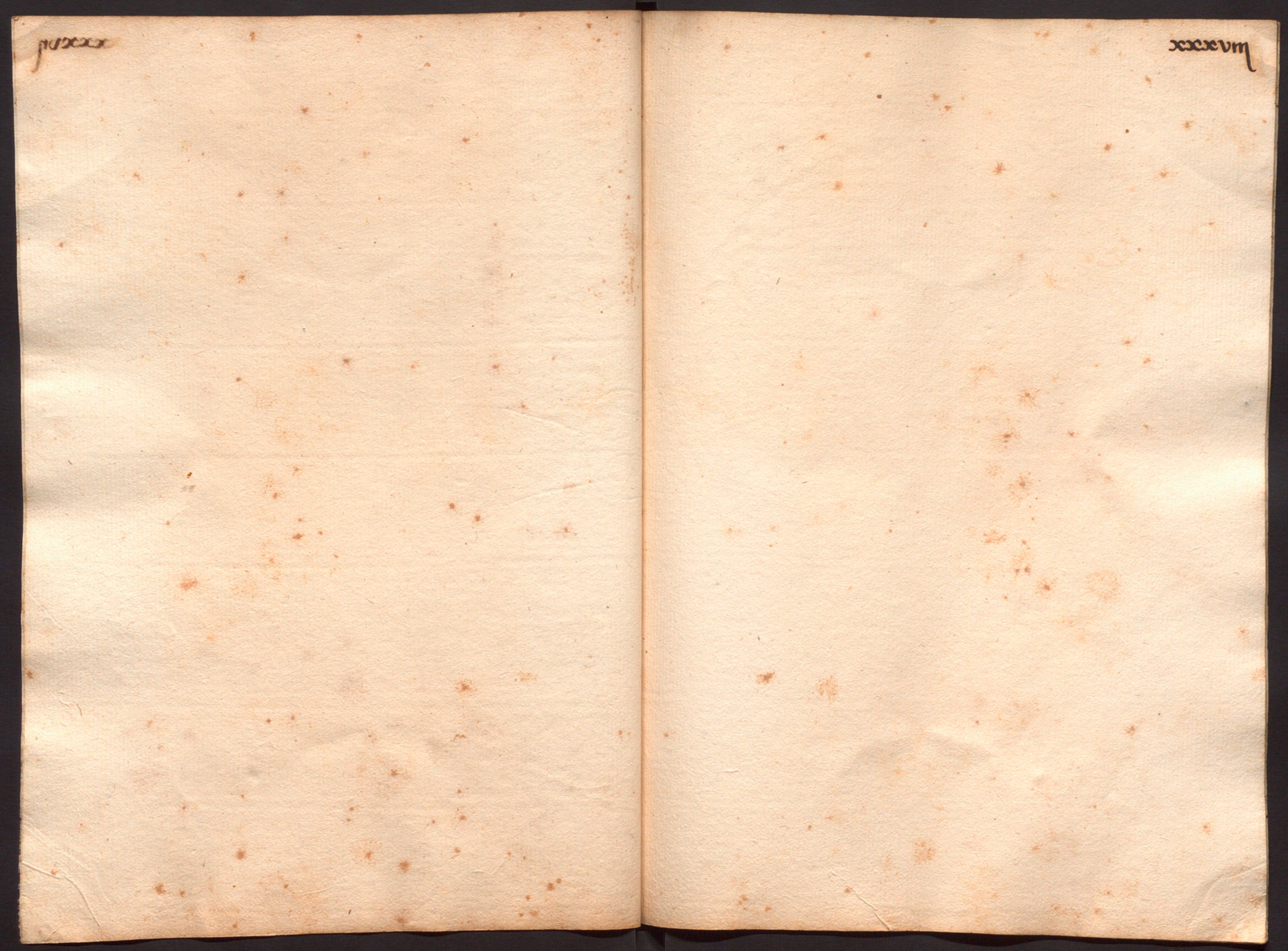

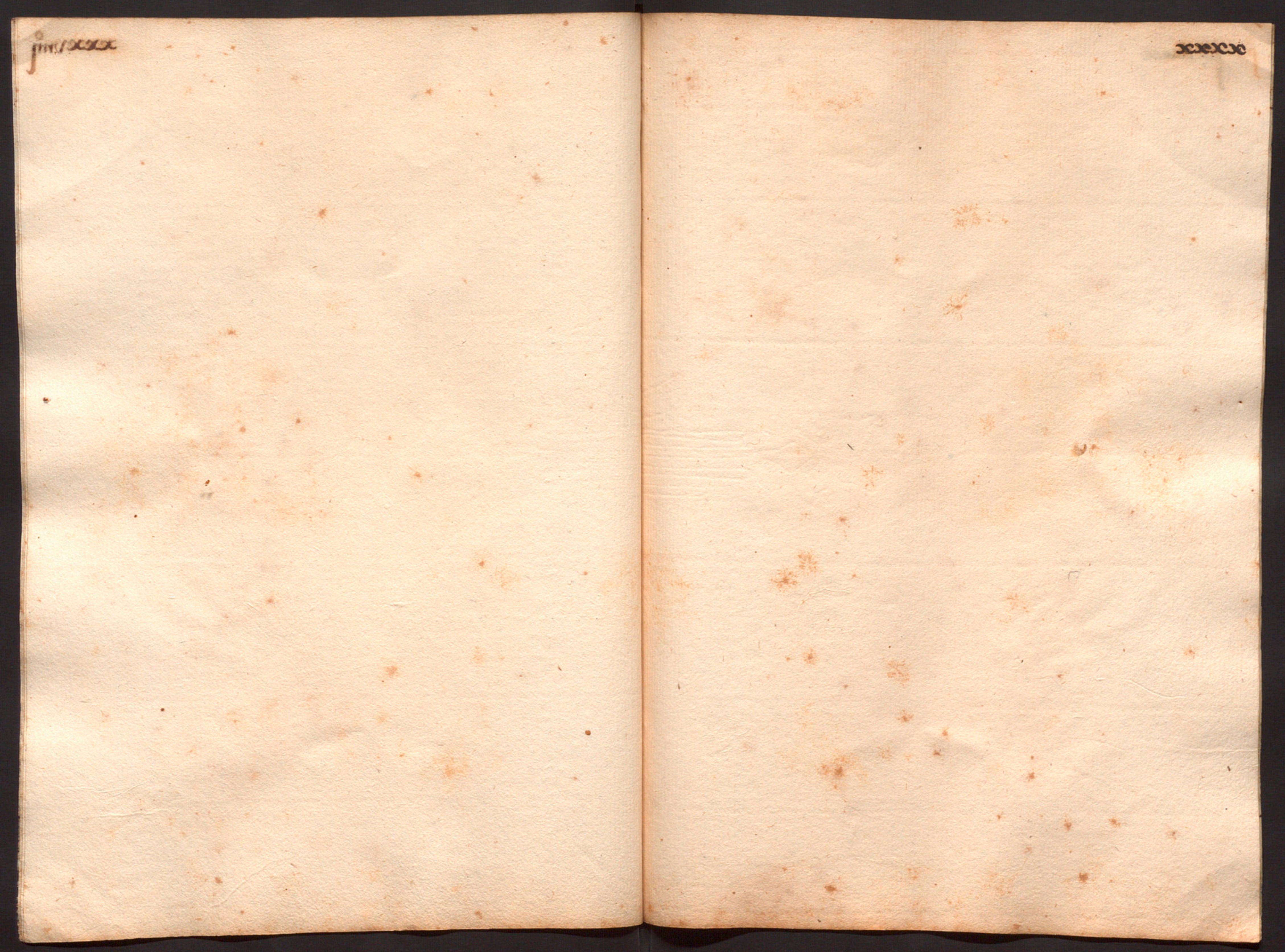

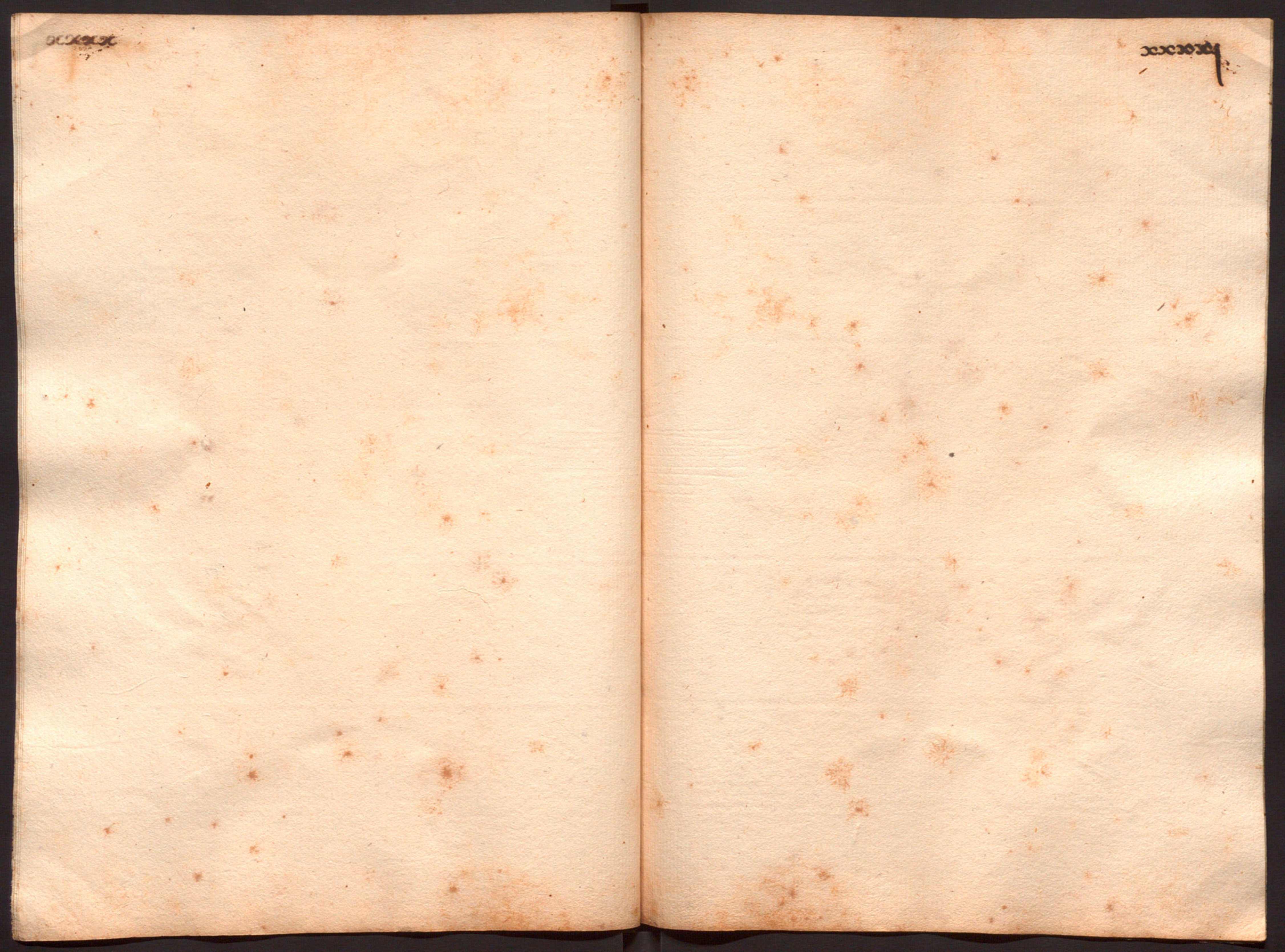

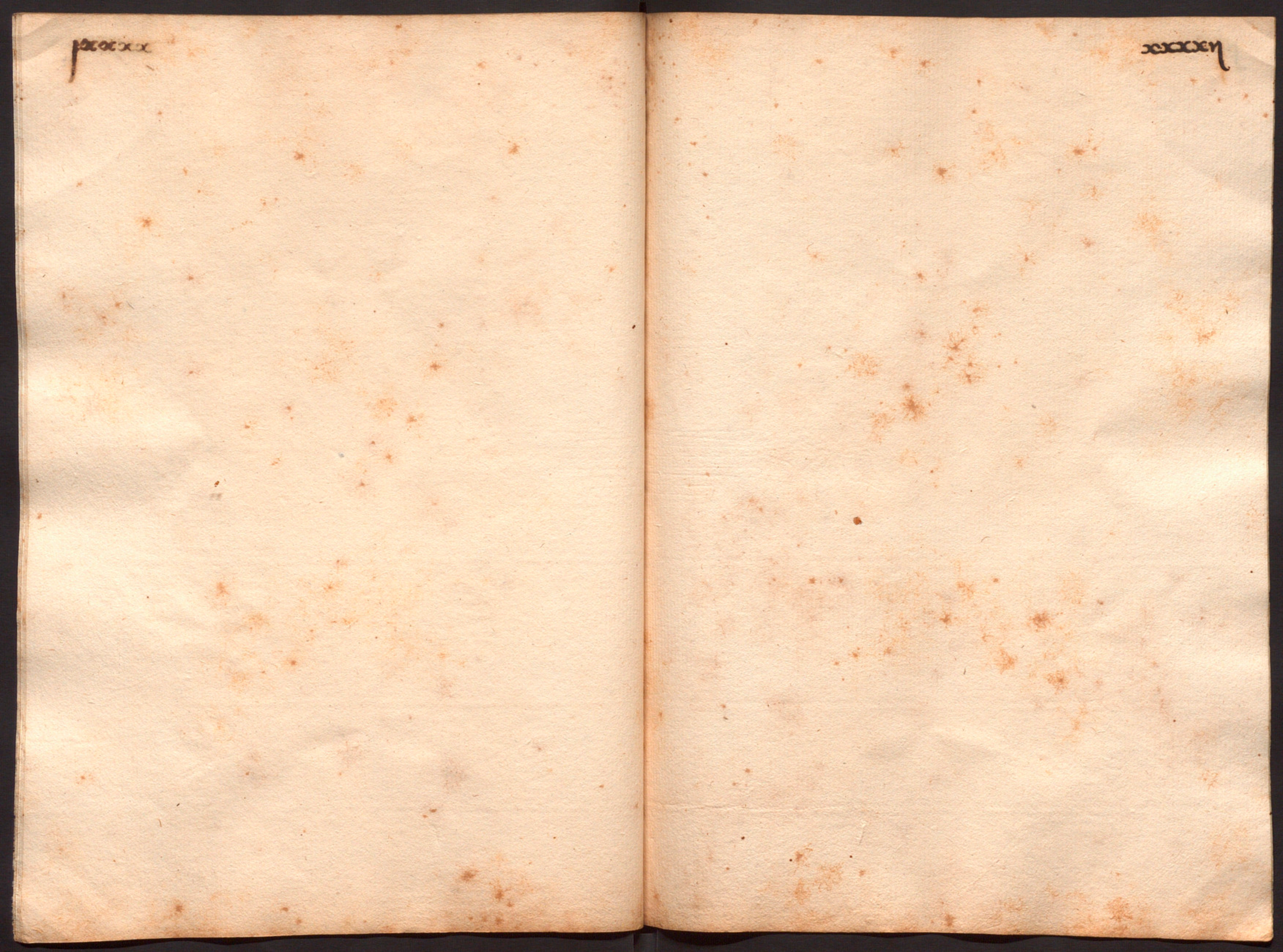

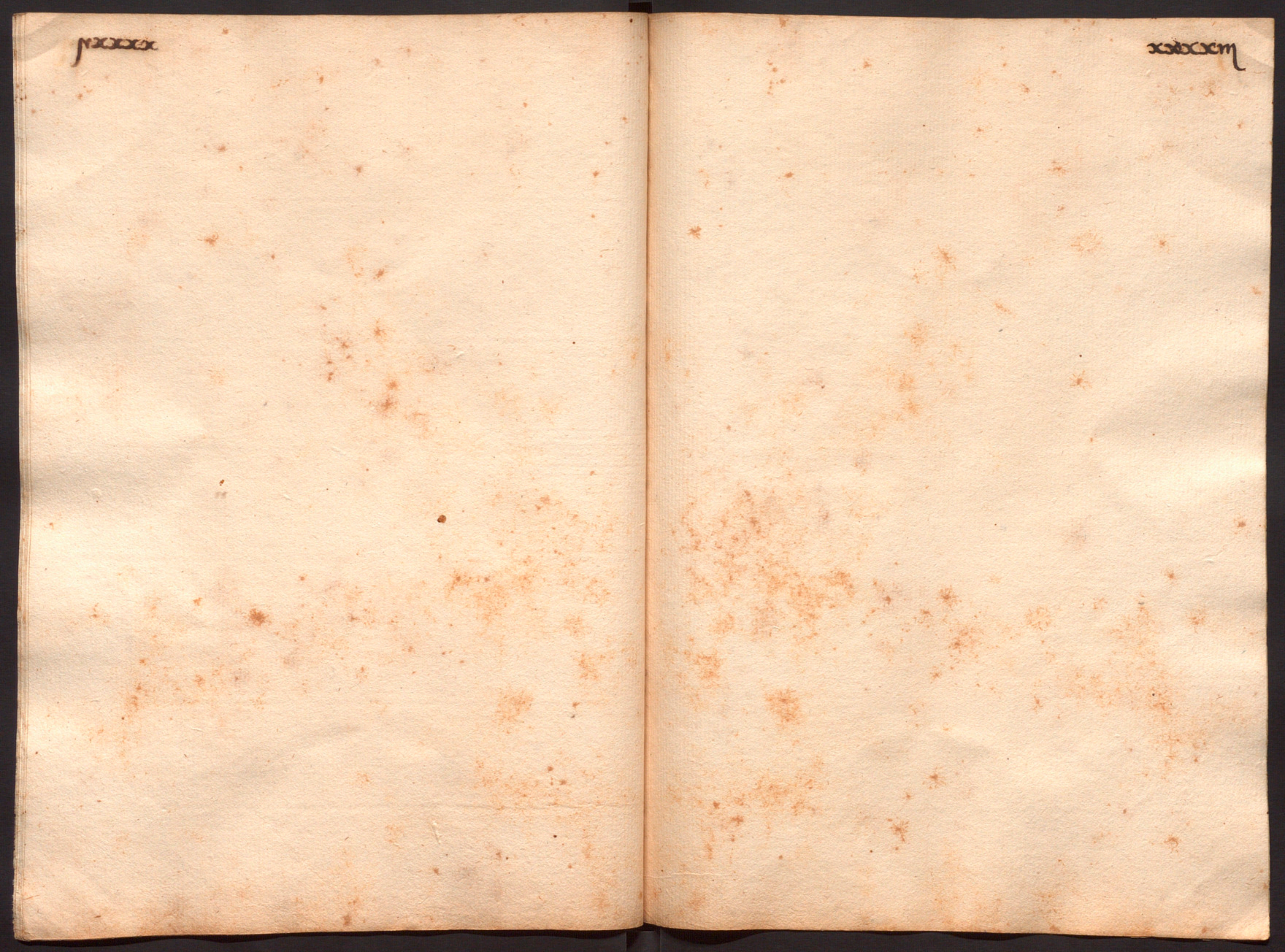

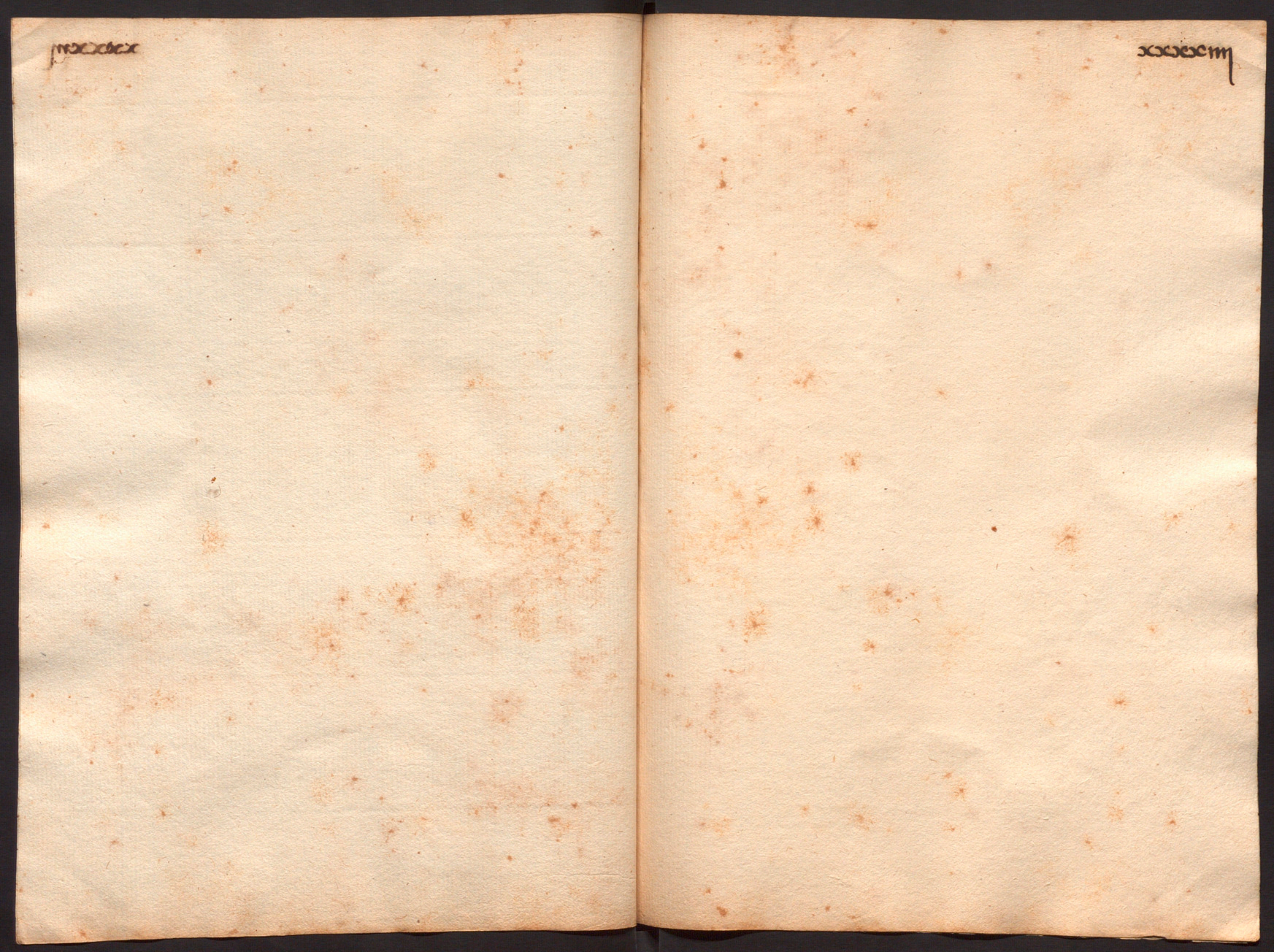

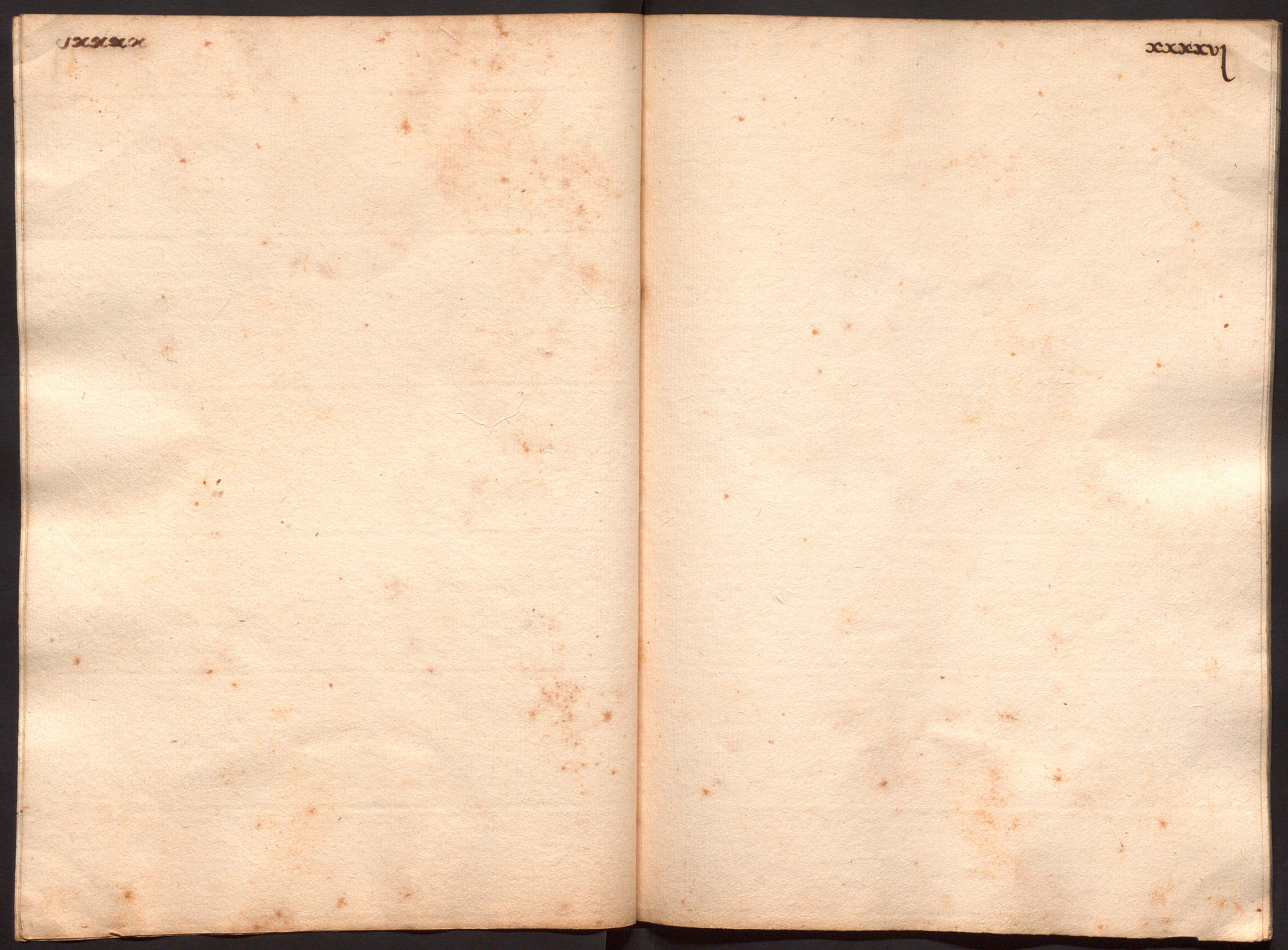

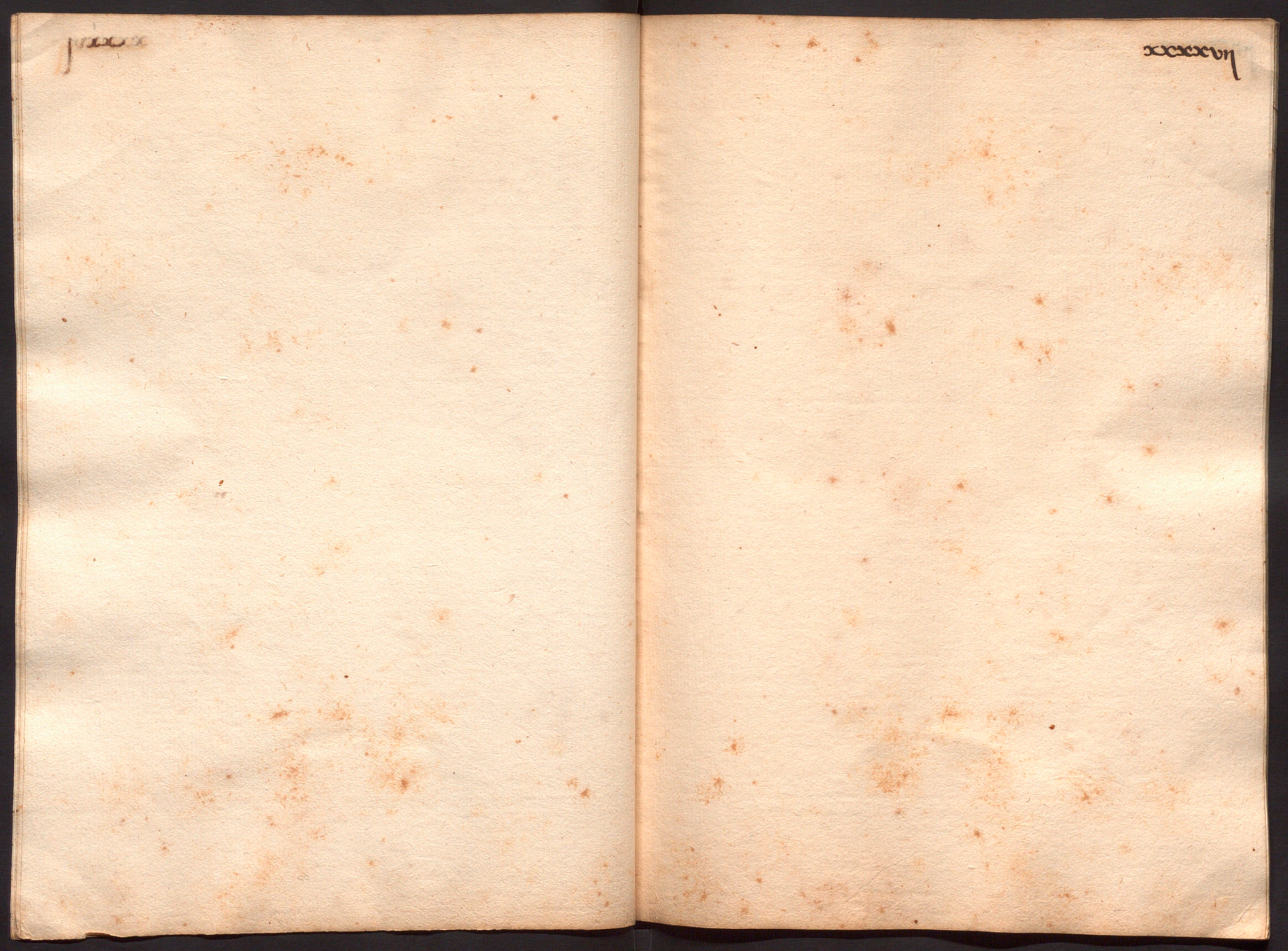

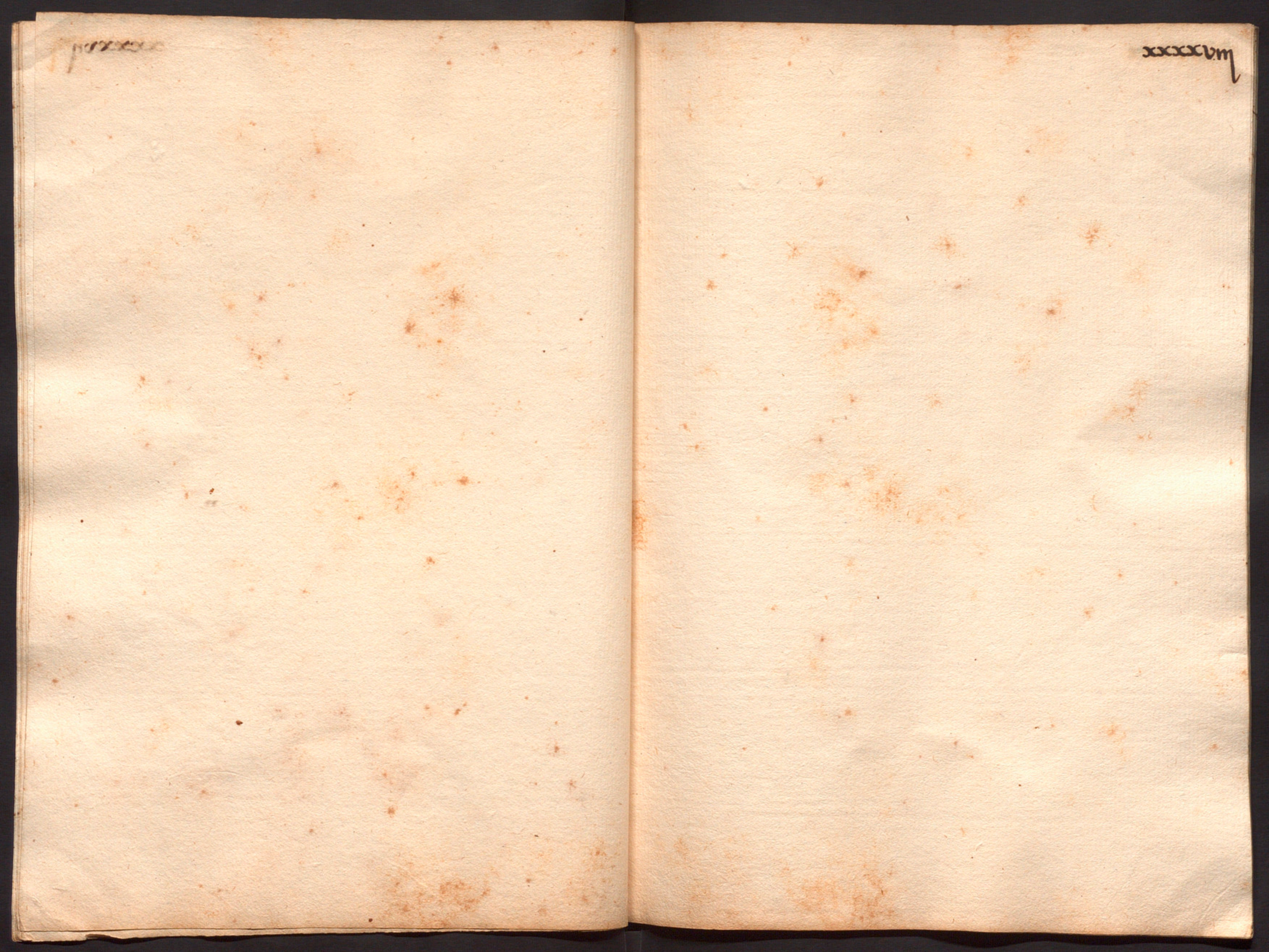

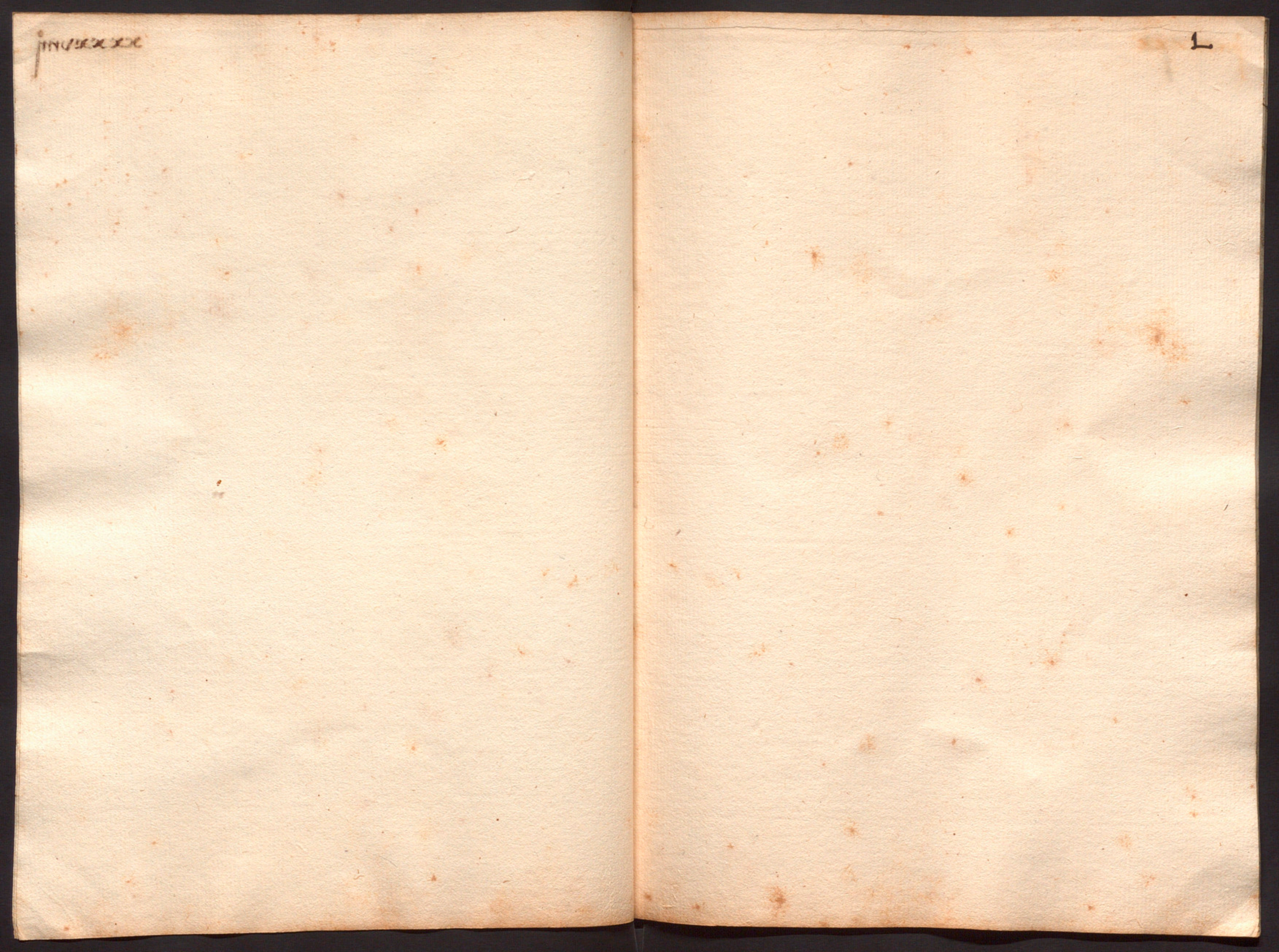

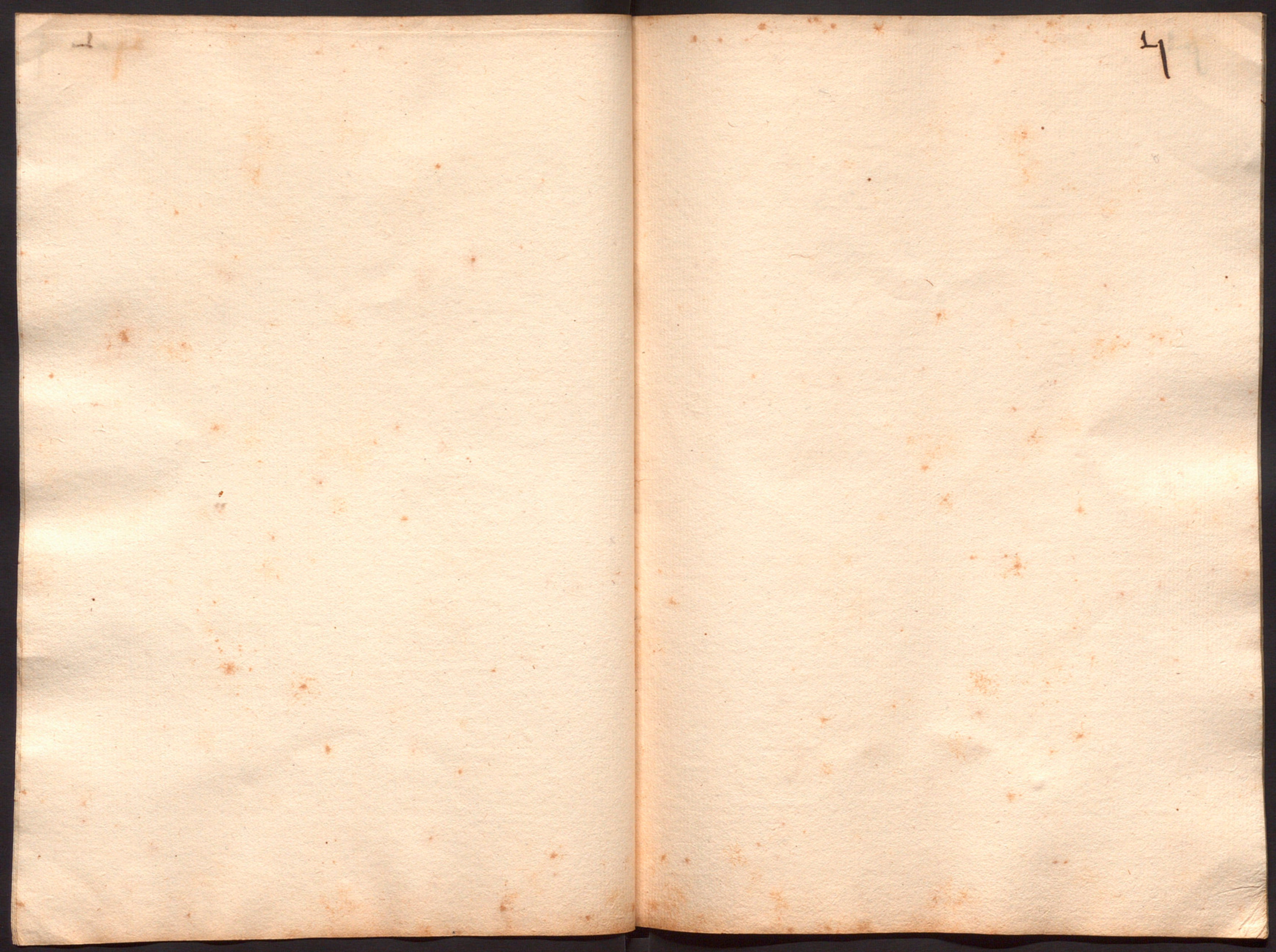

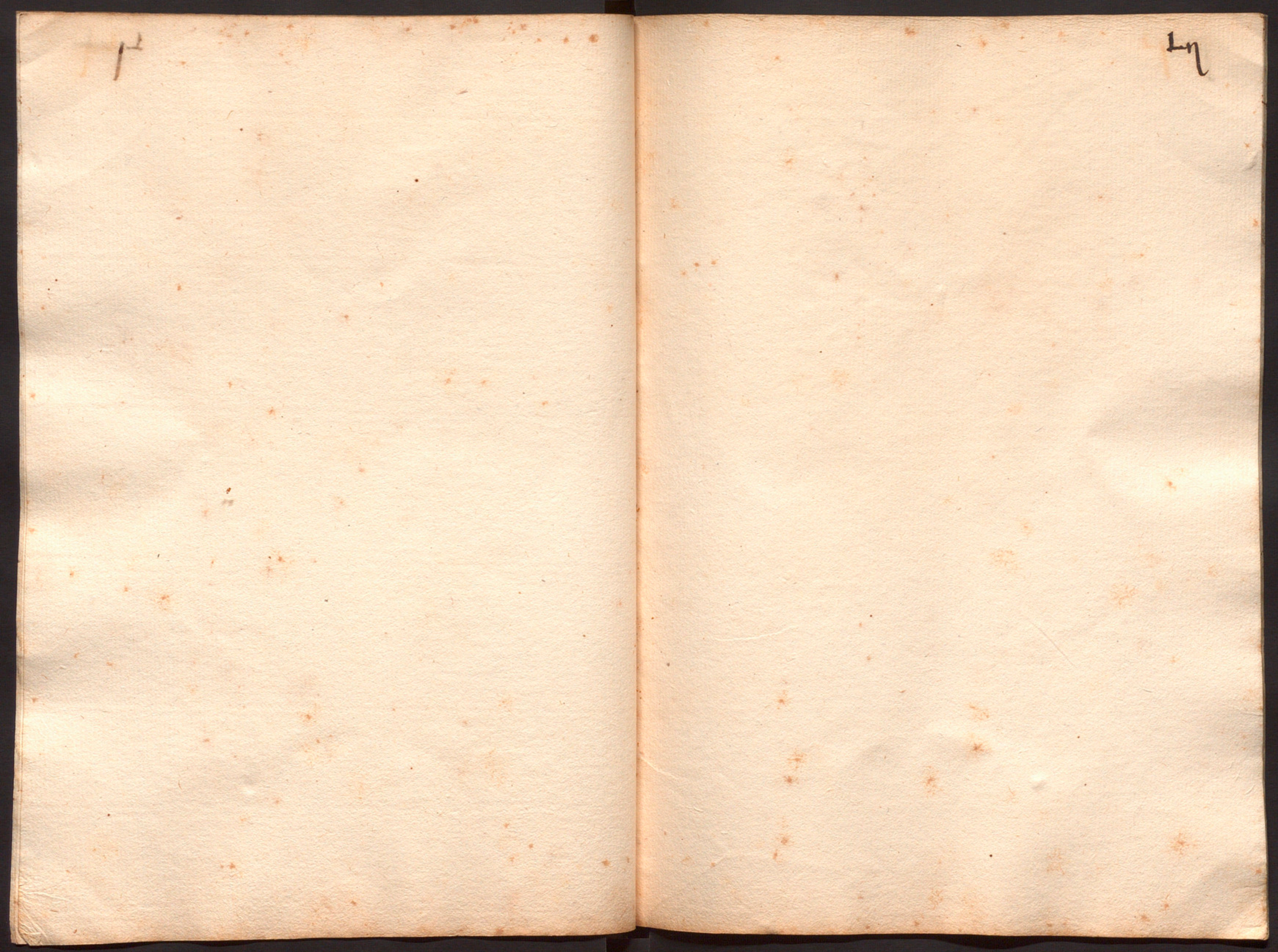

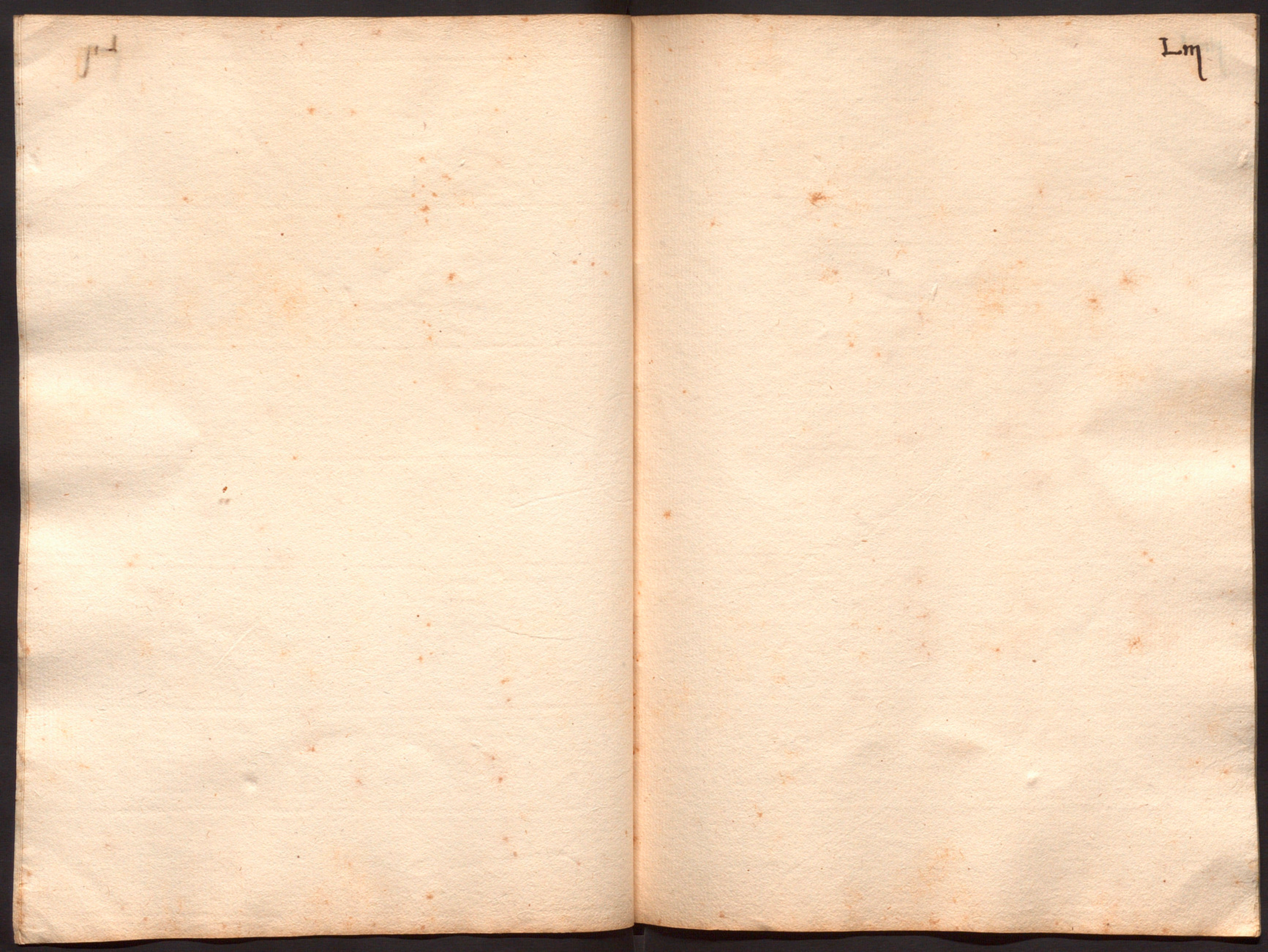
Lm

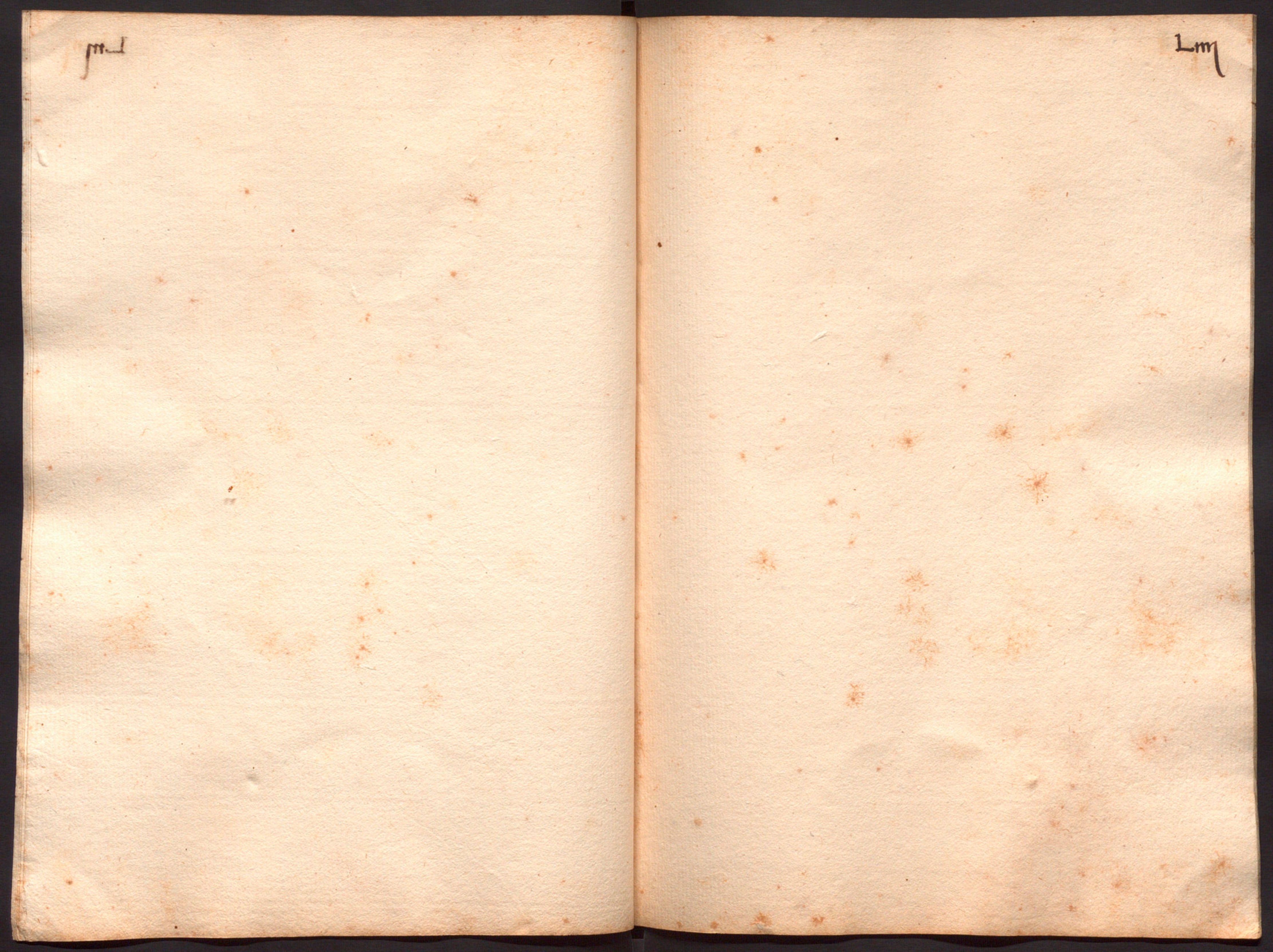
Lm

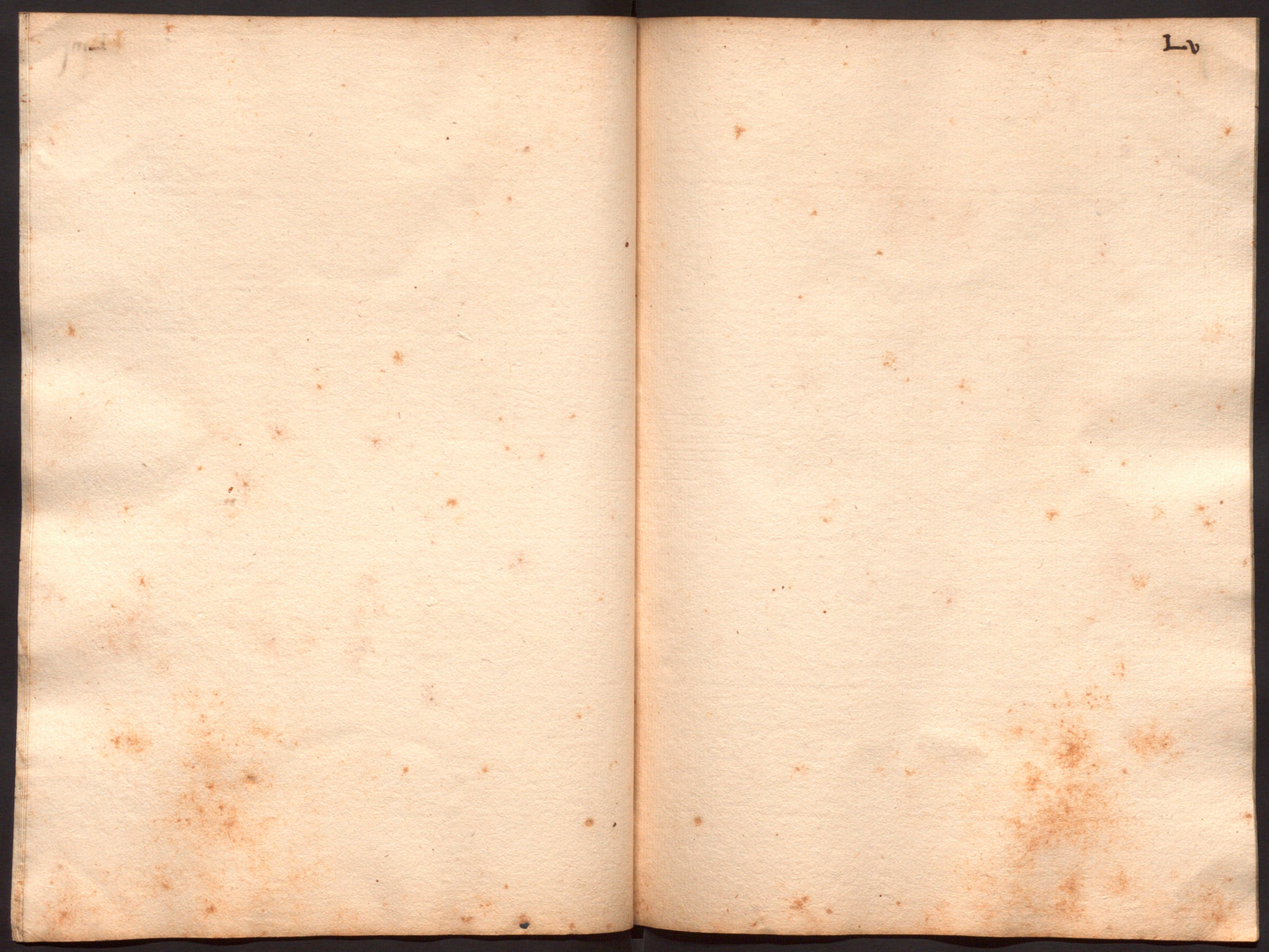
Lv

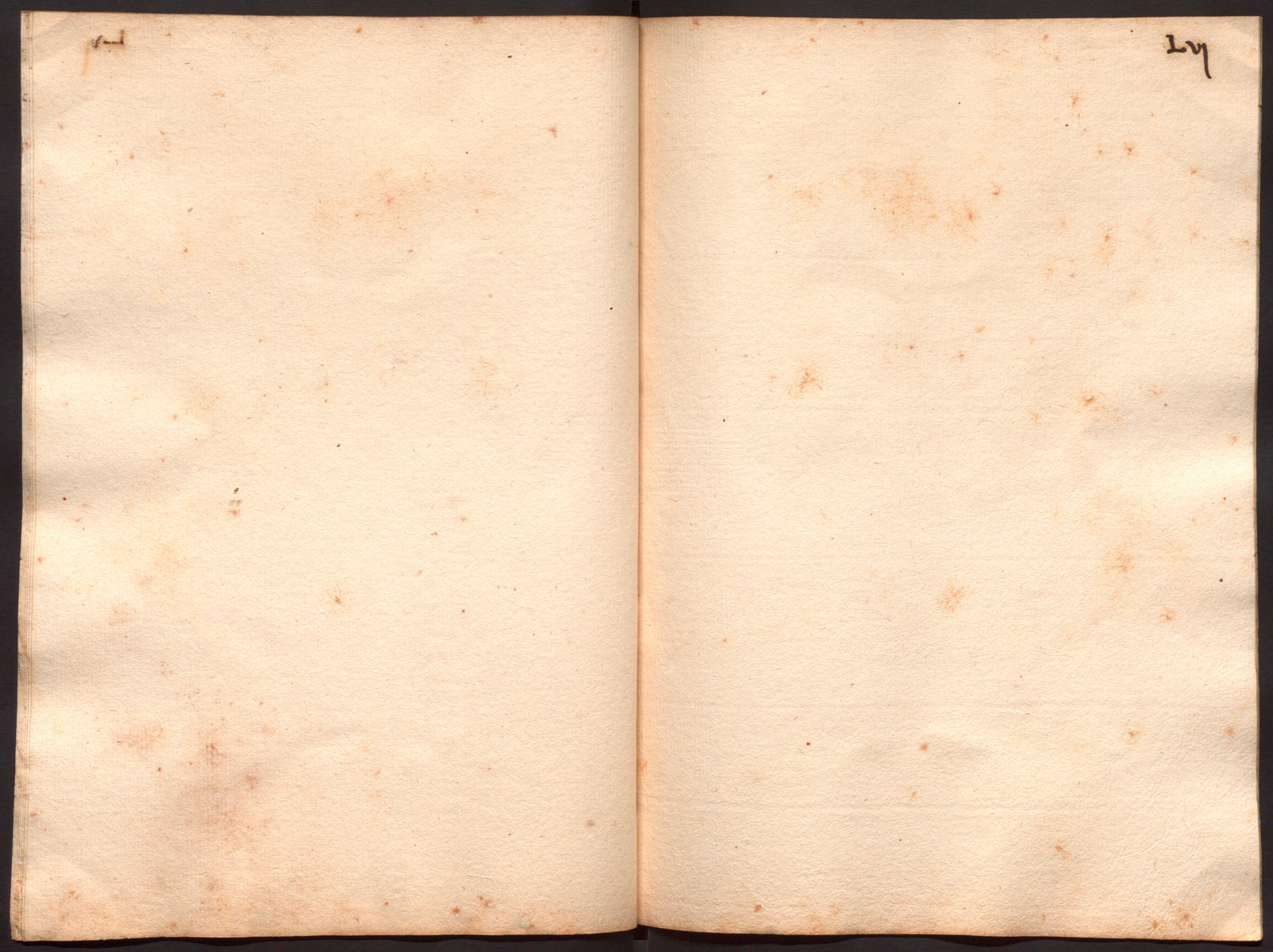

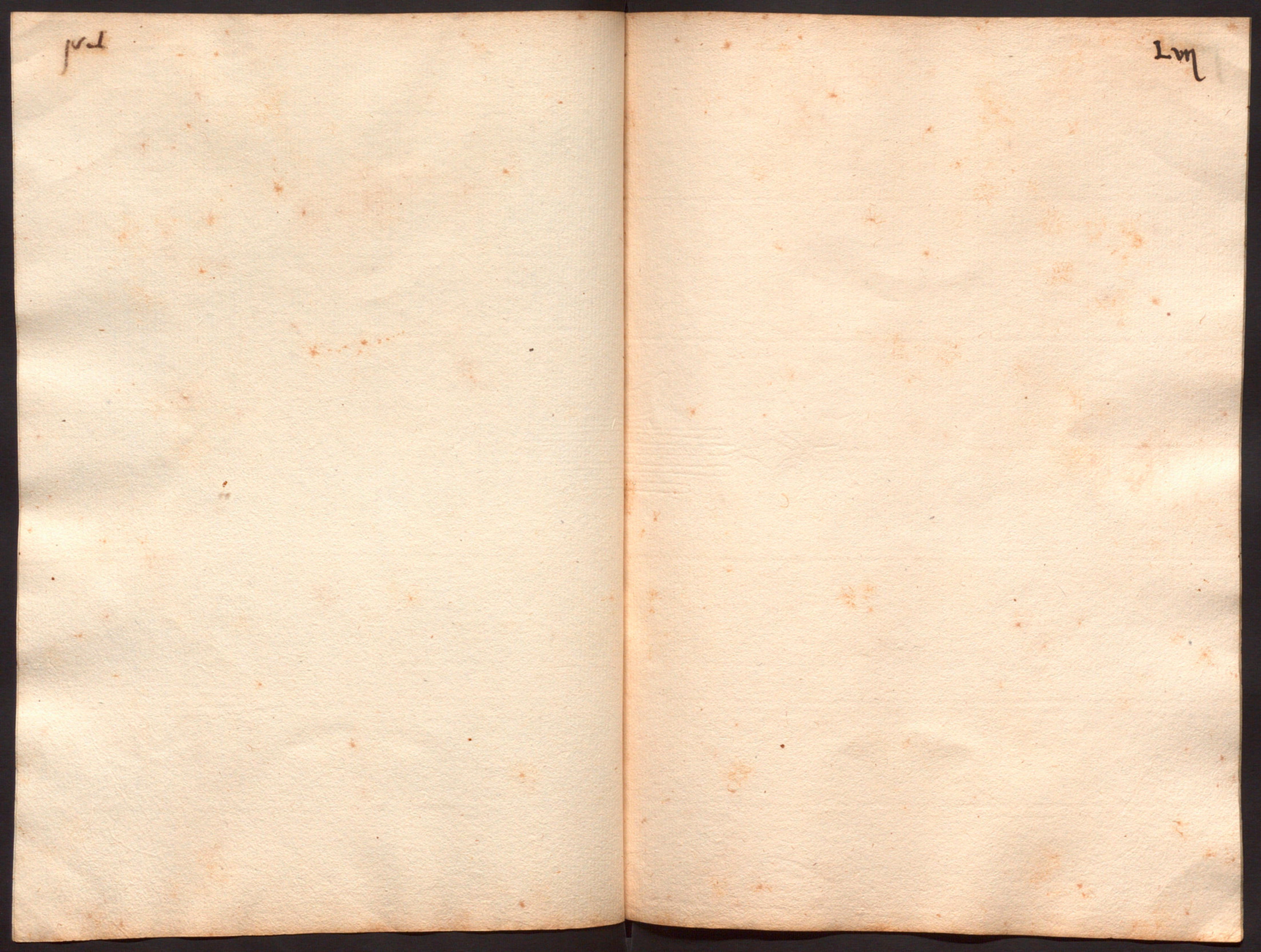

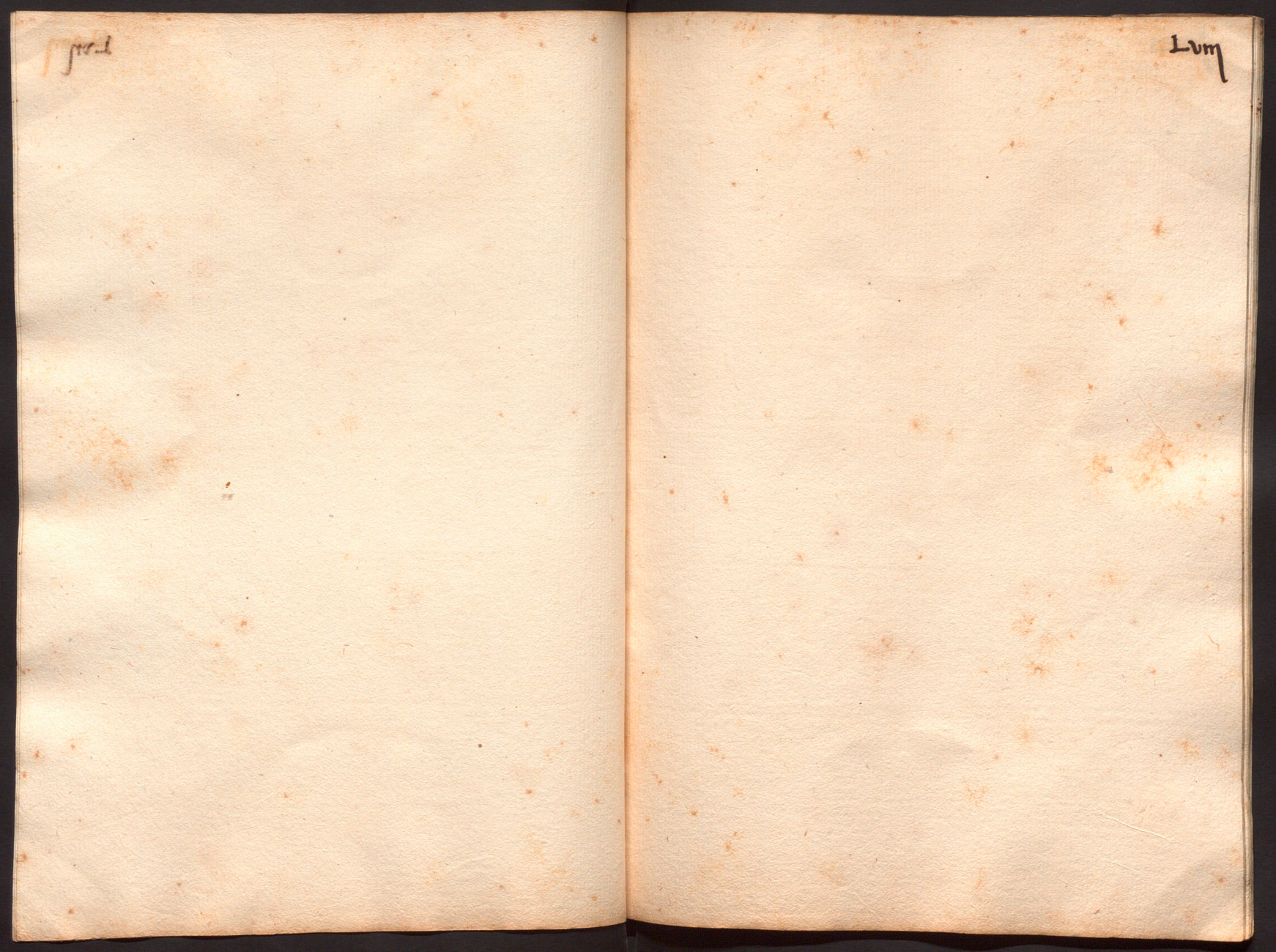

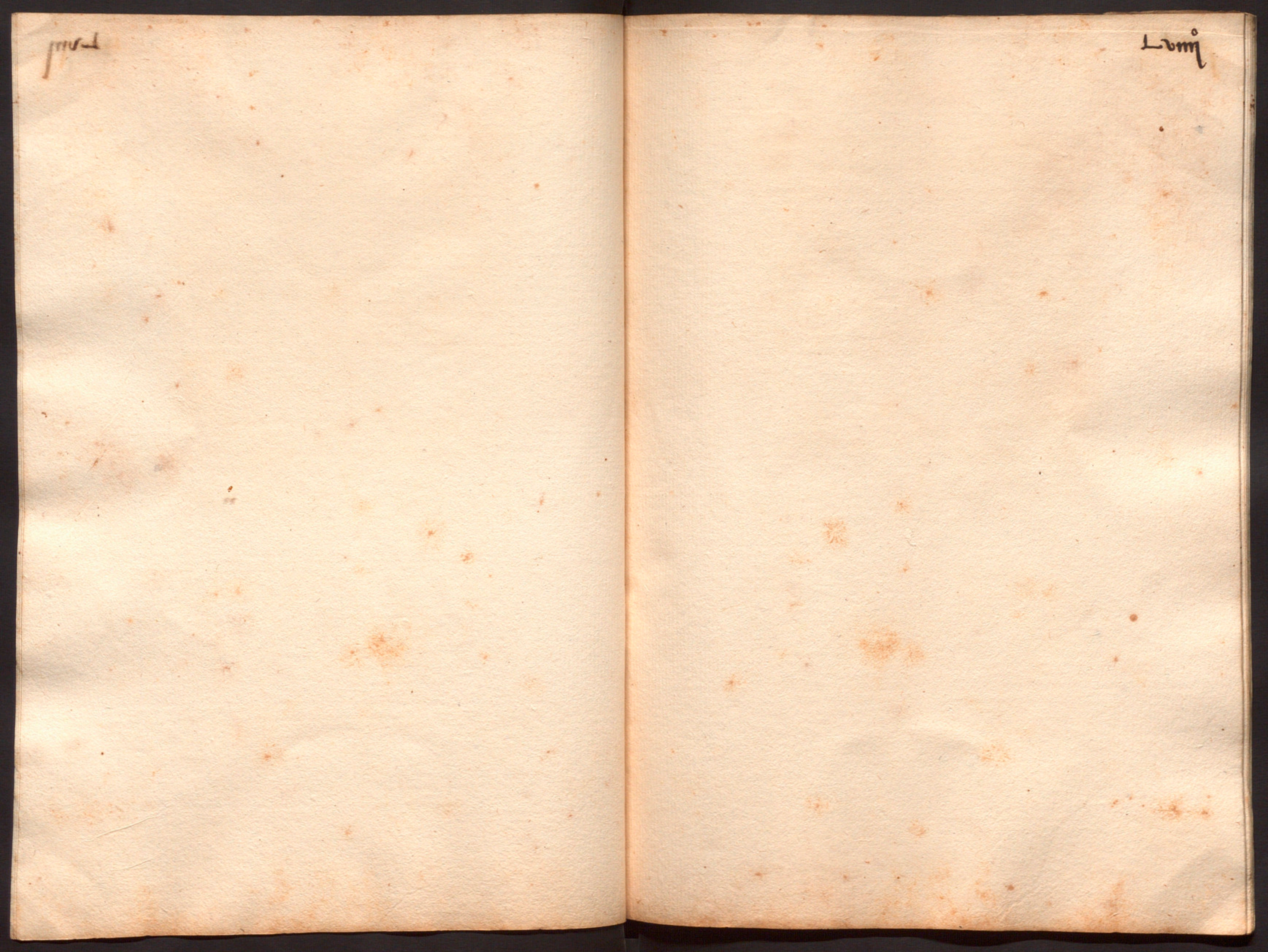

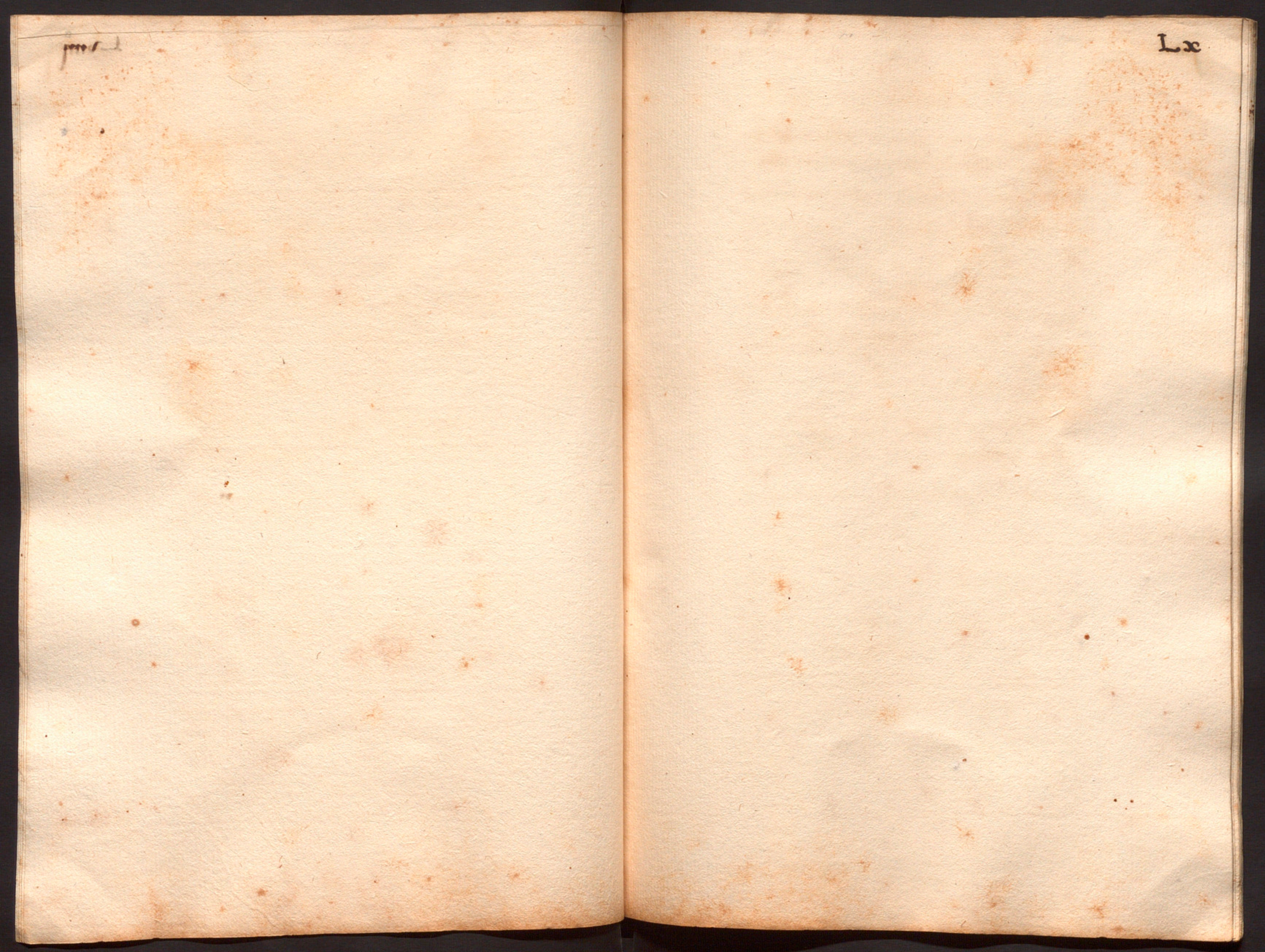

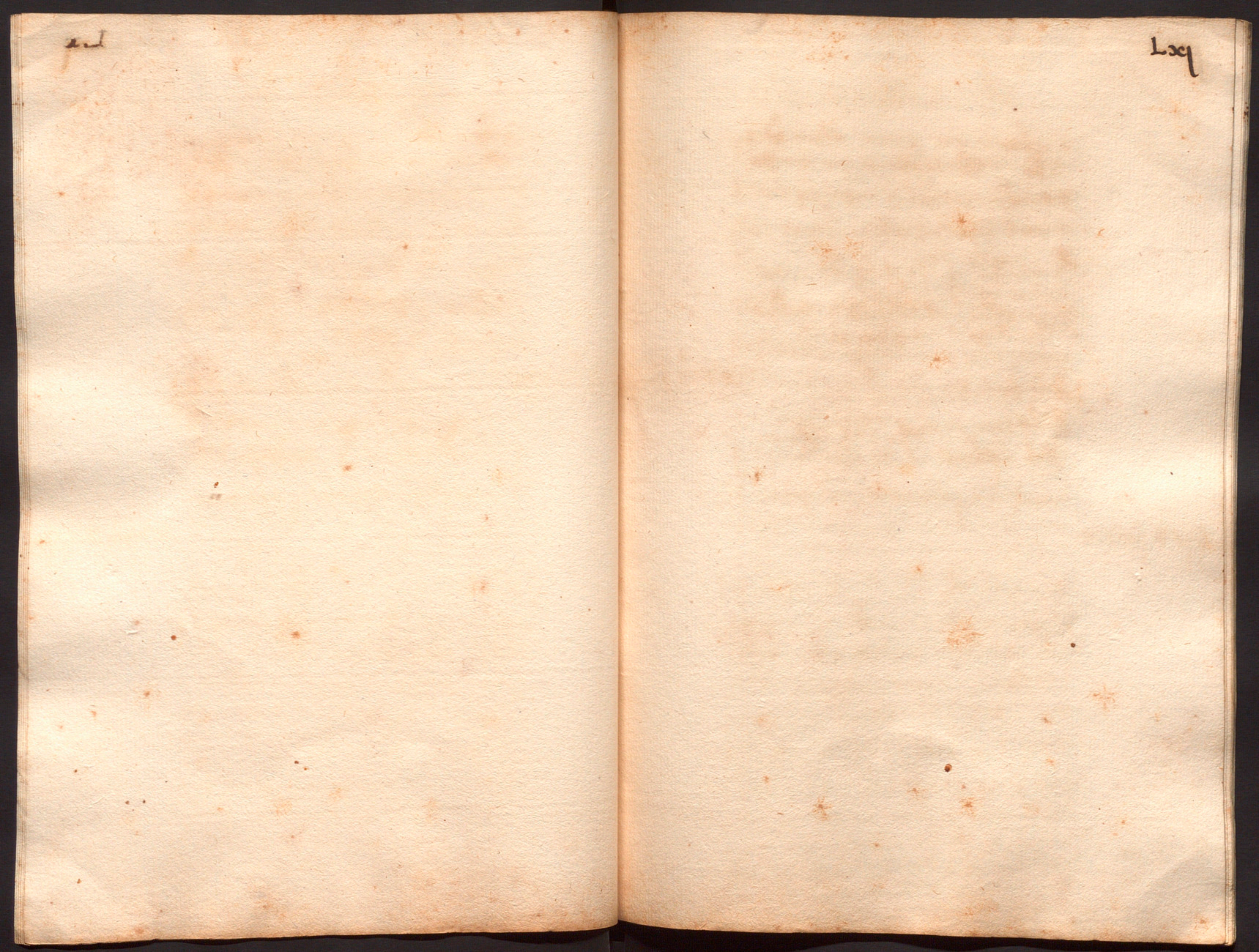

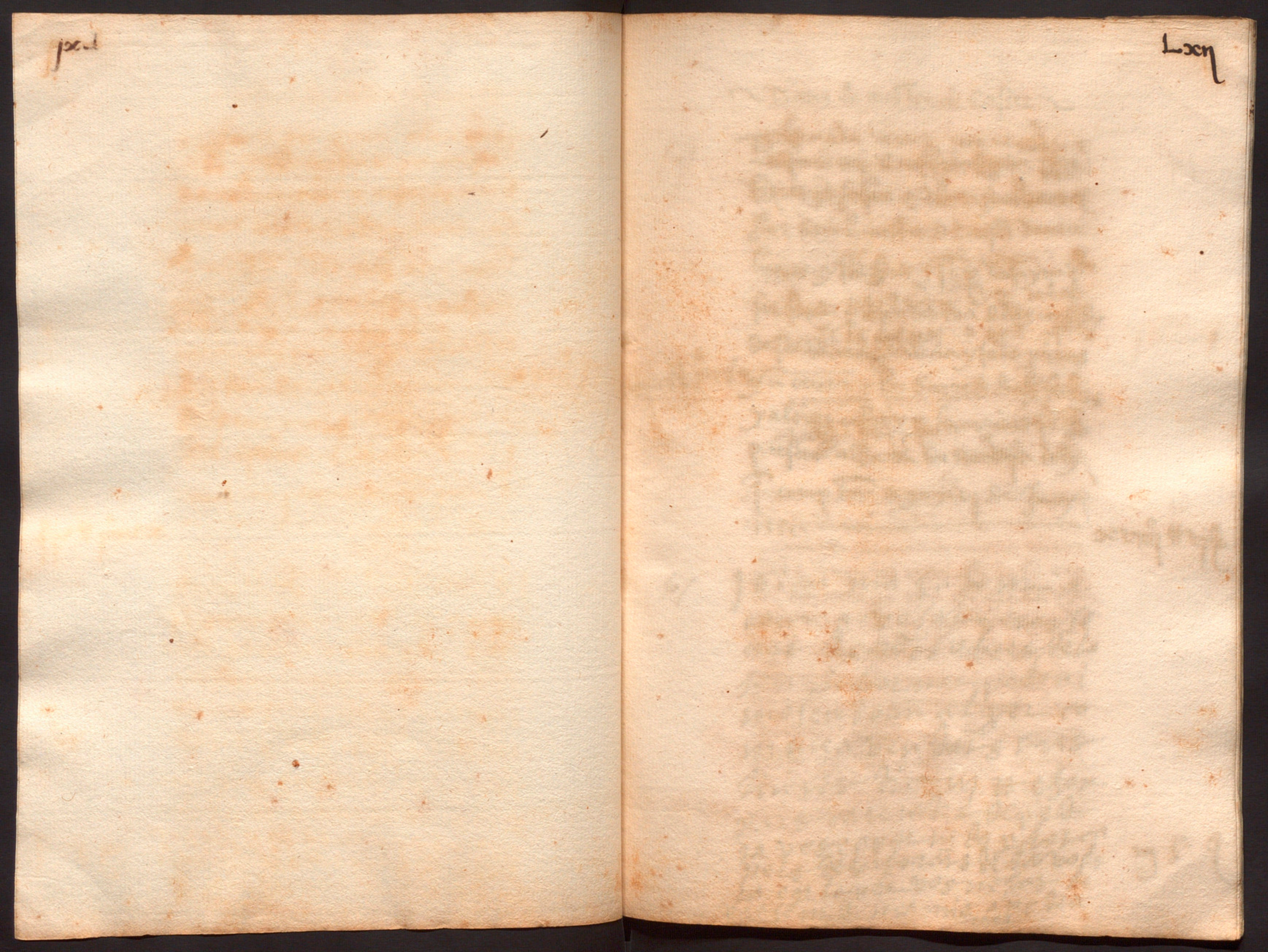

Dates de mestre de Casses

(o) [illegible] Present mi Onofre alguer bene-
ficiat en la seu a rebut mestre [illegible]
[illegible] borel mestre de cases denou
lliures y sis sous y so per la feyna que
ses feta per apuntar dues capelles
de santa magdalena y sant vicens
y u cruer y los barrets dels forats
y altres coses y per la veritat fas lo
present albara de ma mia dia
que compta a xxvi de Juny
1551. xviiii lt vi s

/o/ Joan [illegible]
[illegible] vos [illegible]
nos de sobres obres de la
seu [illegible] paloni
mosen ioan alger co
[illegible] ben [illegible]
[illegible] iii lt e son
[illegible] de pes
[illegible]
[illegible]
[illegible] vos [illegible]
[illegible] 1551 iii s q

preser [illegible] gracia alinda
[illegible] [illegible] lagonia per [illegible]
[illegible] [illegible] y [illegible]
diners [illegible] xviij s. [illegible]
[illegible] Corona [illegible] [illegible]
tades [illegible] [illegible] [illegible]
[illegible] [illegible] a [illegible] de Jener
1552
[illegible] [illegible] mos barner
[illegible] y [illegible] [illegible]
[illegible] [illegible] — xviij s. [illegible]

pressent [illegible] [illegible] a rebut mestre
mel[c]hior bonet mestre de gasseta
rebut trenta quatra [illegible] fera
ora sia de la [illegible] perque [illegible]
[illegible] que asa fera [illegible] fer de
[illegible] de agost del 1551 fins
a 9 de Juliol de lany 1552 [illegible]
que saper [illegible] donat [illegible]
mel[c]hior bonet y [illegible] que no sap
escriure fa fer lo present de vo
luntat del dit mel[c]hior bonet
per mans de [illegible] en la sen be
ne [illegible] a 17 de Juliol 1552 — xxxiiij [illegible]

[illegible] ian [illegible] [illegible]
[illegible] [illegible] [illegible] [illegible]
[illegible] [illegible] [illegible]
[illegible] sous [illegible] ij [illegible] e son
[illegible] [illegible] [illegible] de [illegible]
[illegible] [illegible] e [illegible] lo ver [illegible]
lo present de mania a viij
de agost [illegible] 1552 — [illegible]

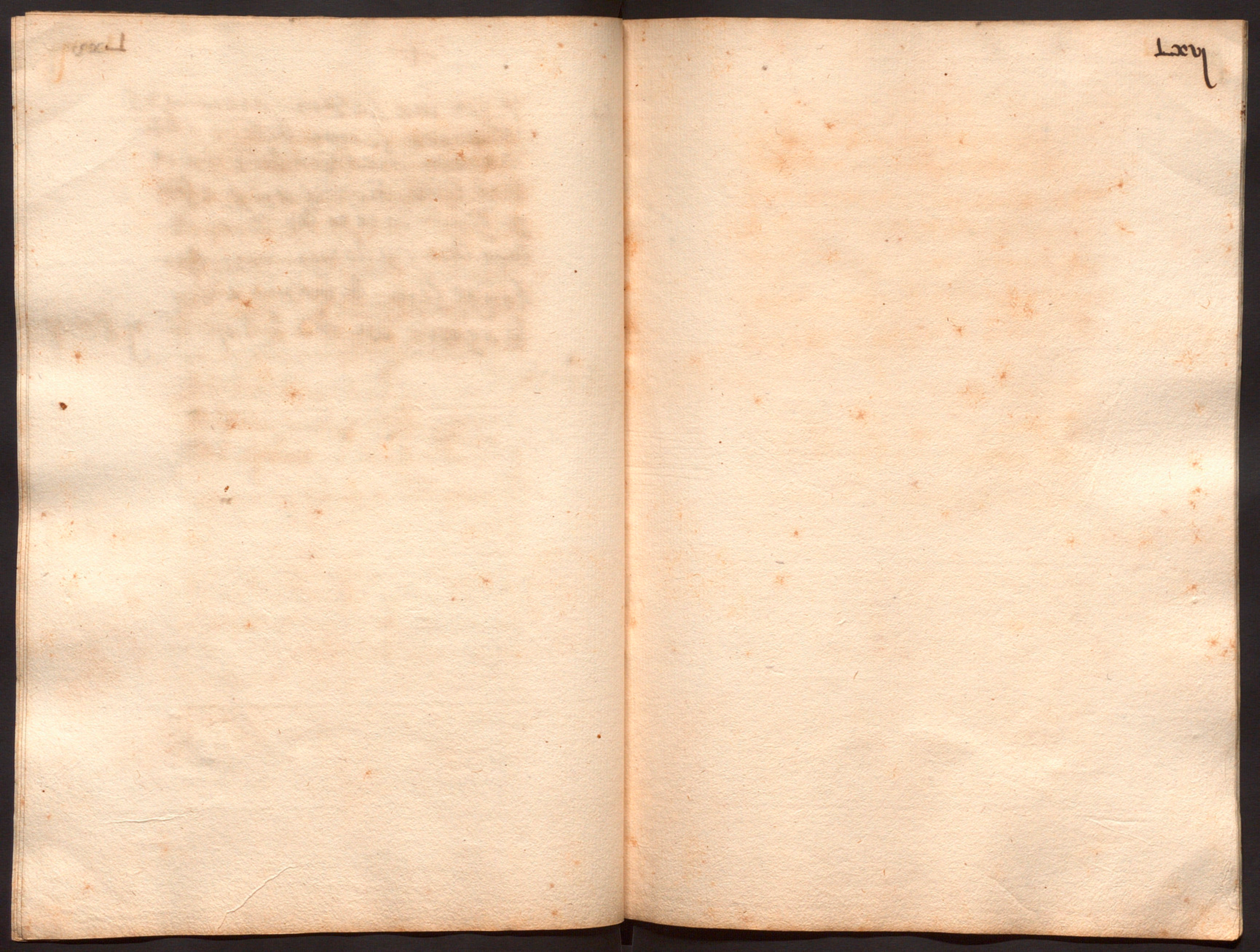

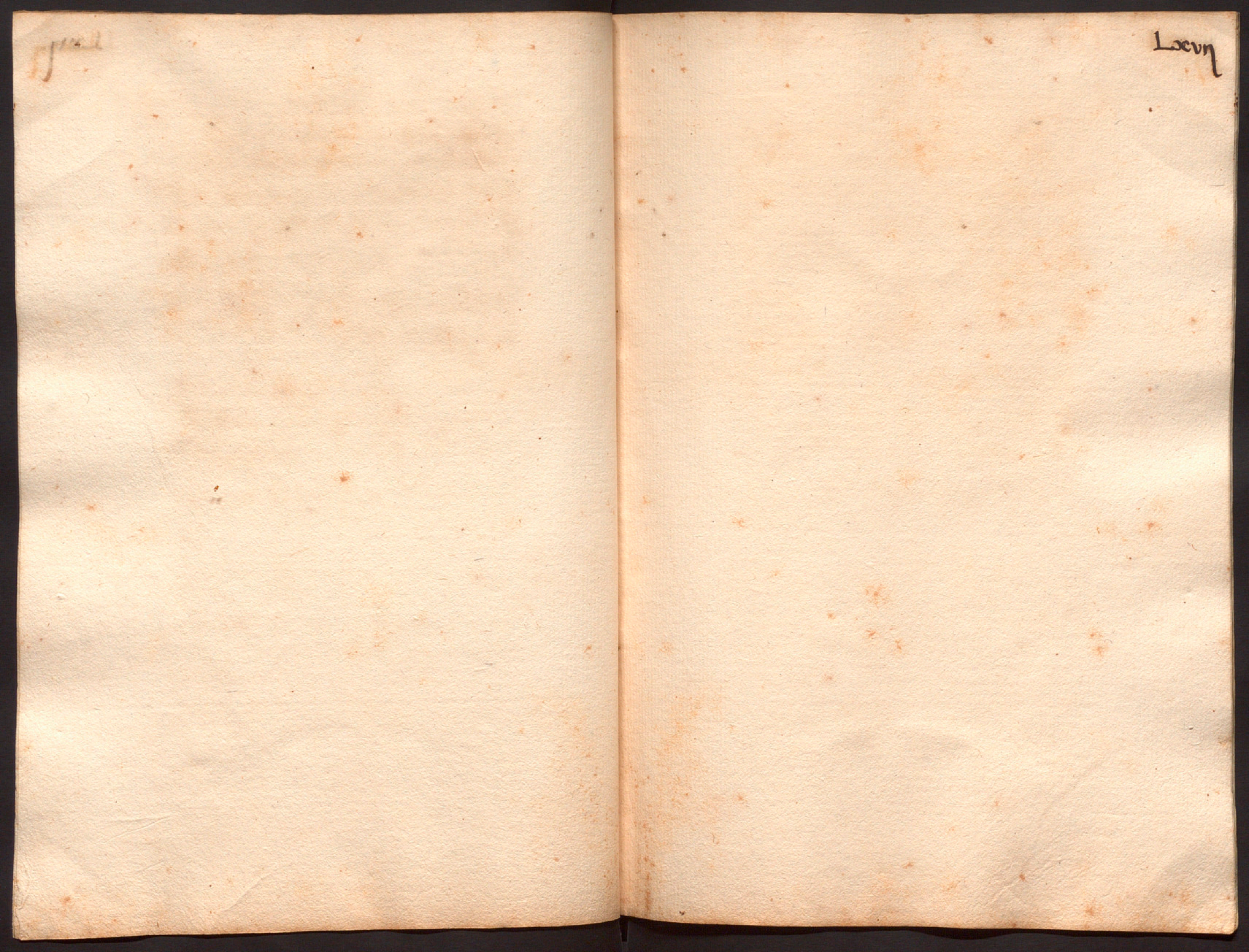

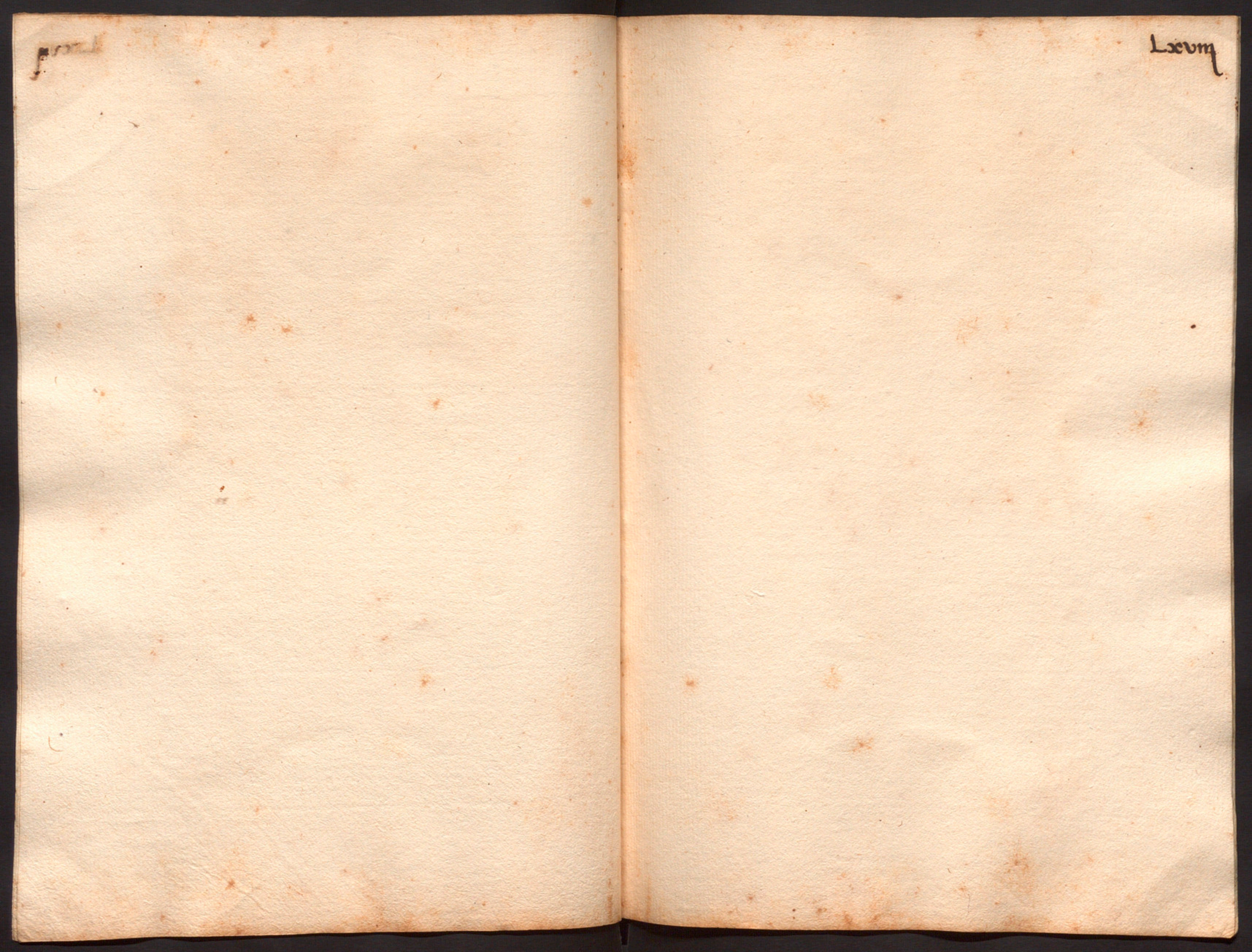

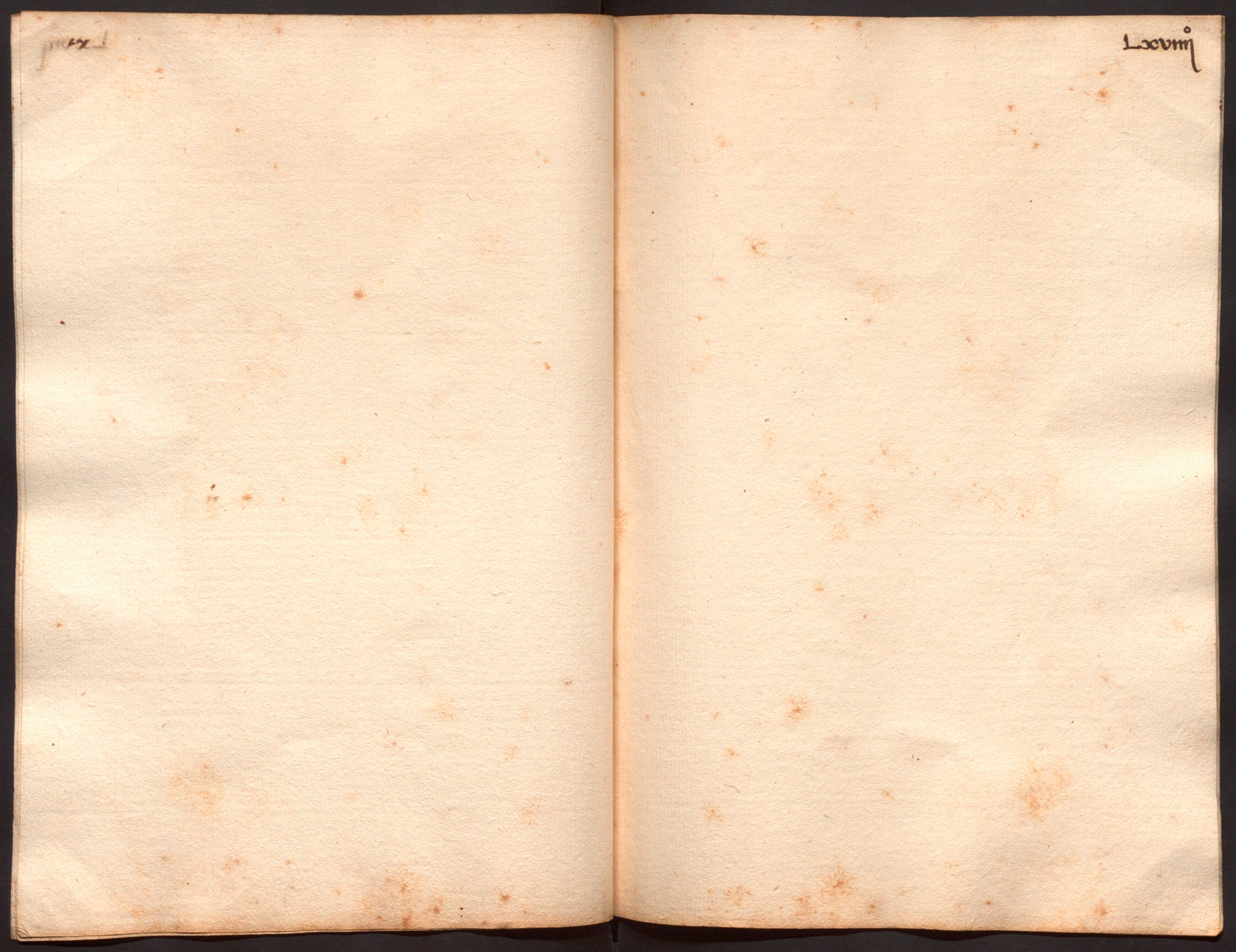

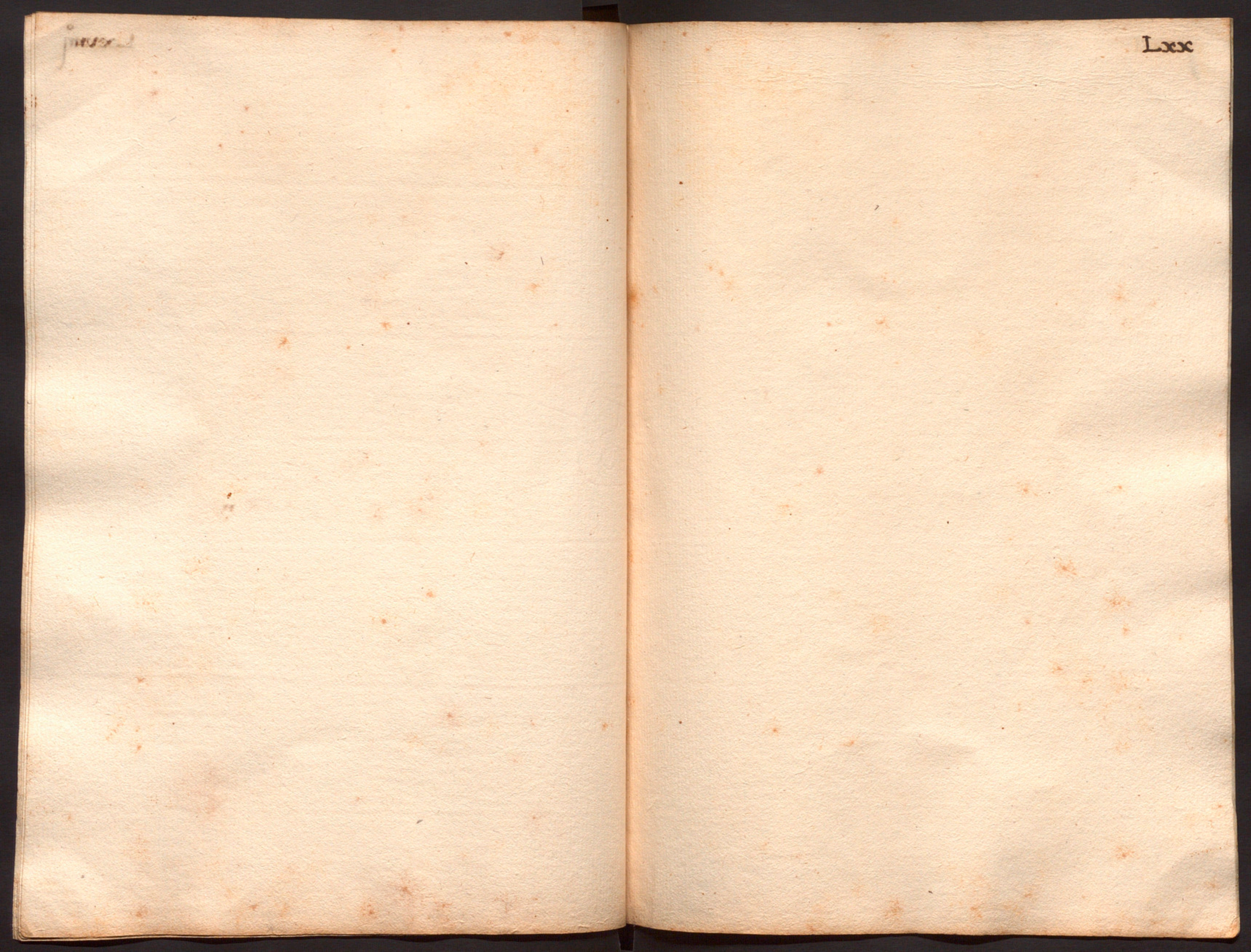

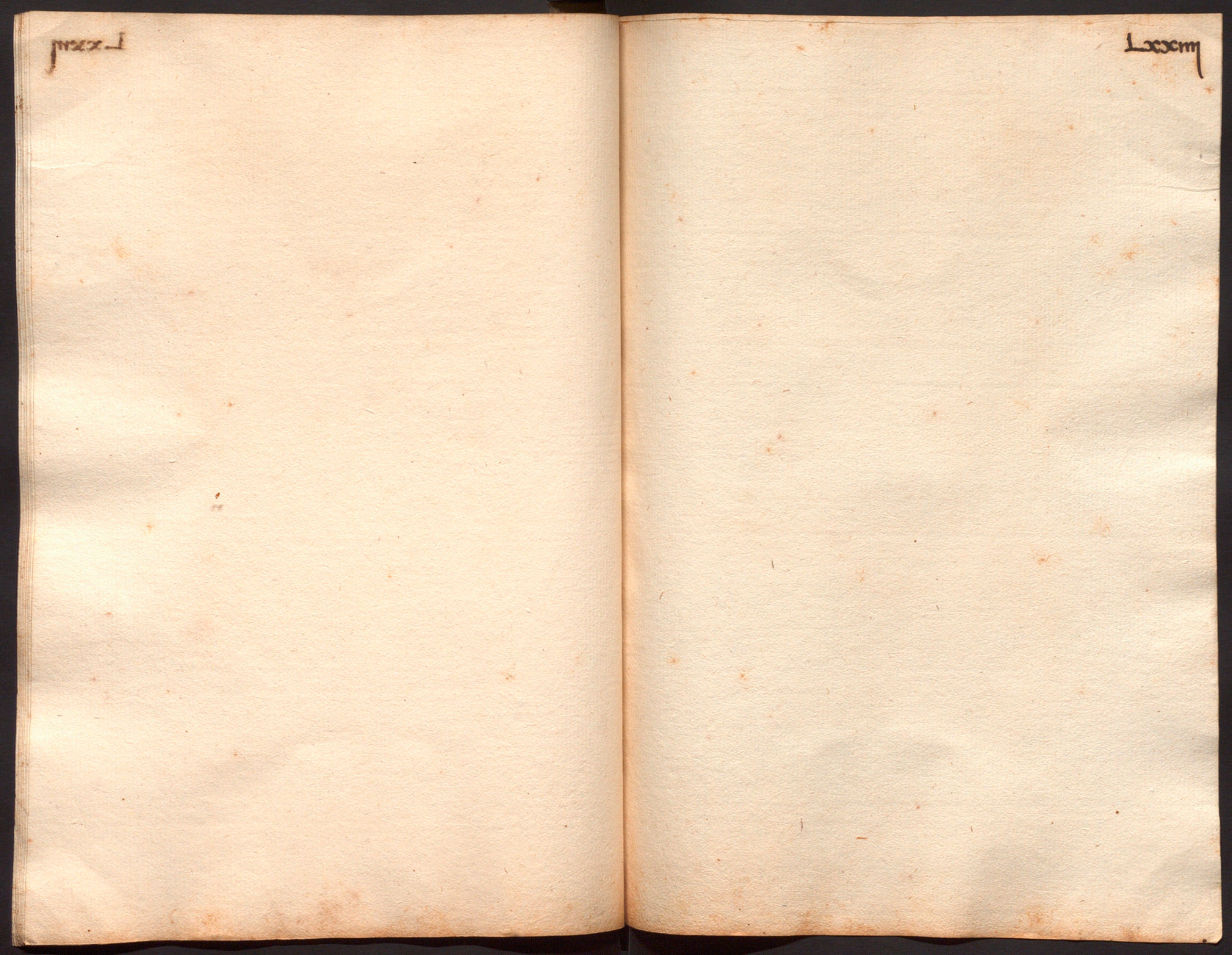

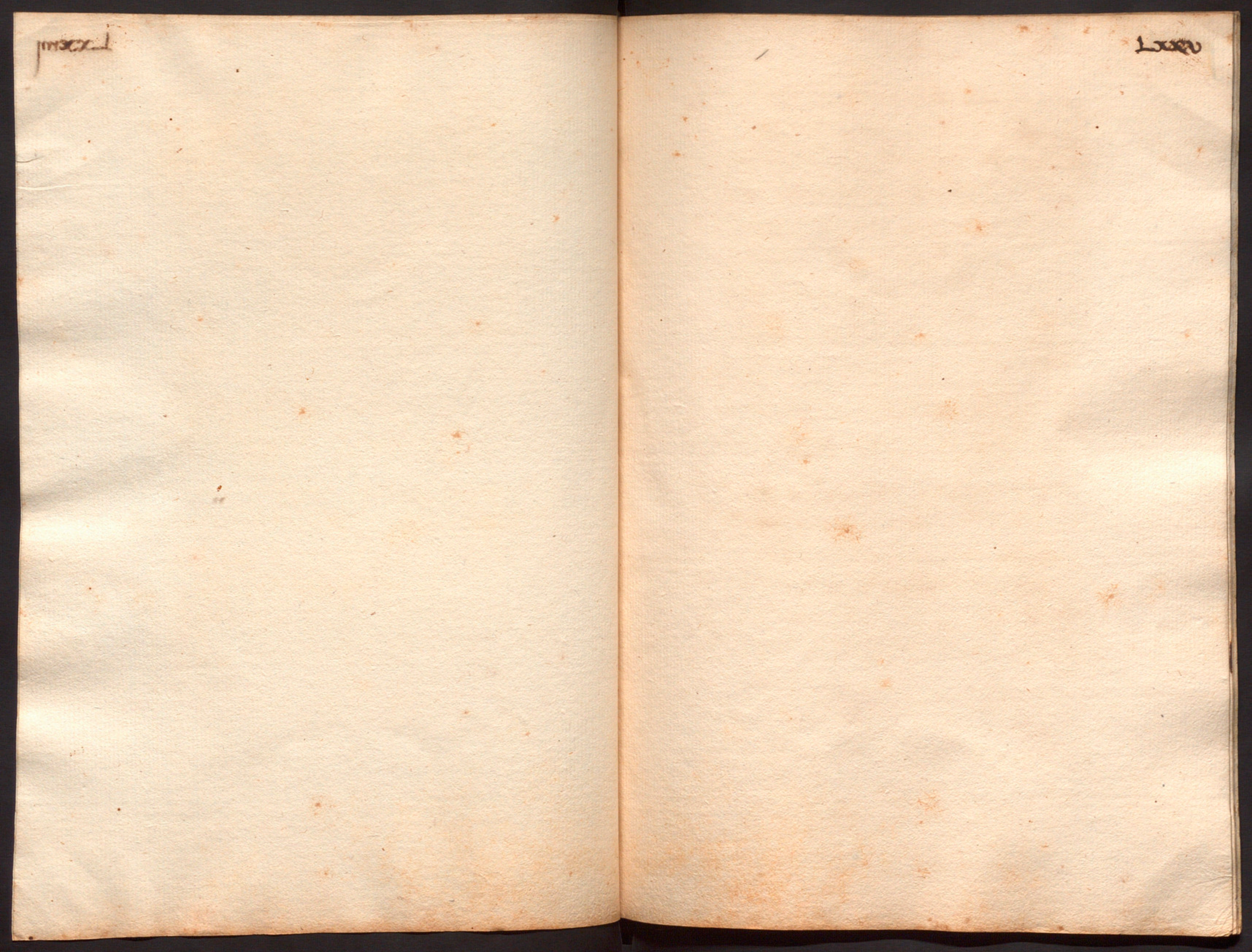

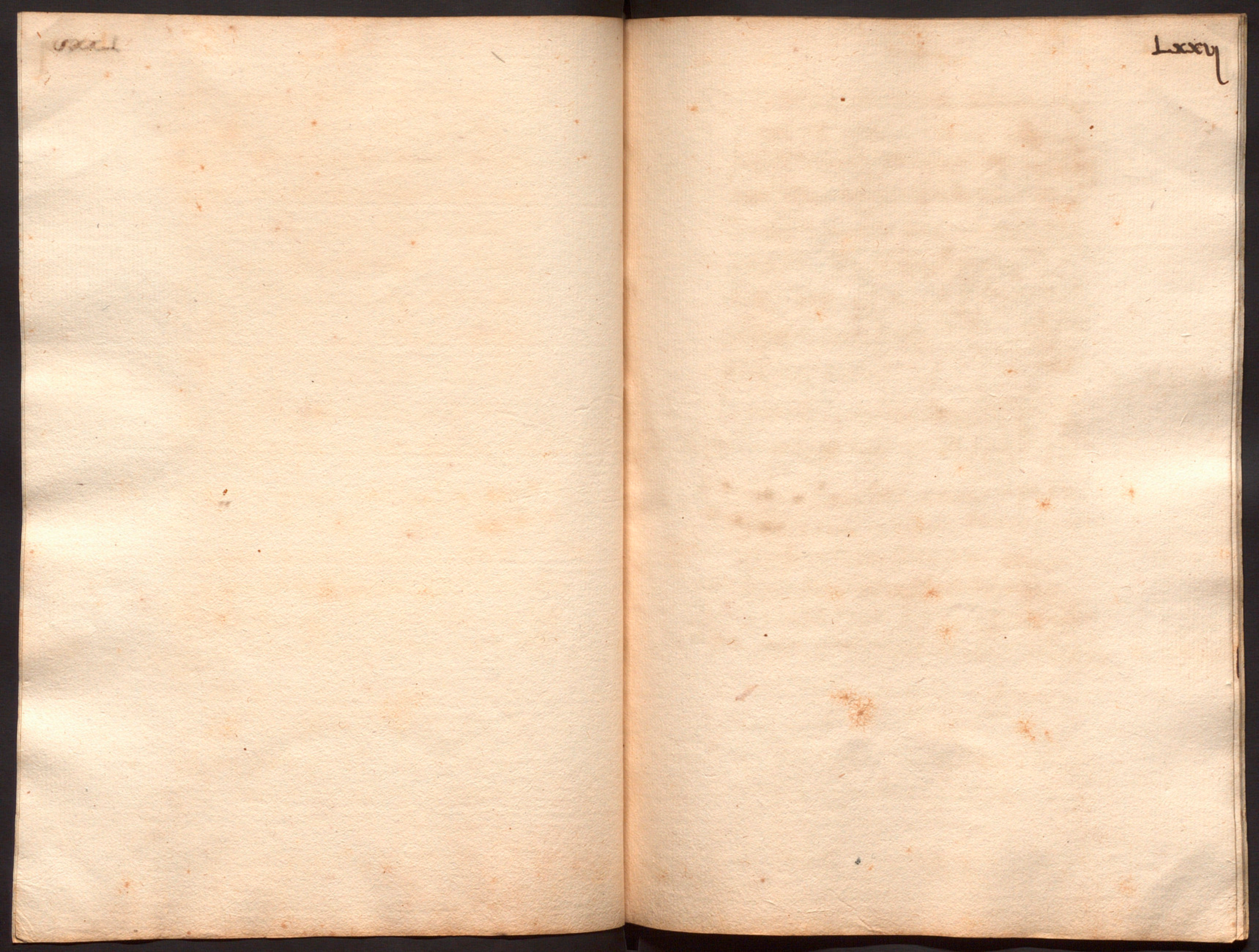

+

Dates de Mestre de vedrieres

(o) Jo Jaume Semaner prevere tores
per haver rebut de vos altres s[enyo]rs
de sant Jo[a]n hes ses mi bernat
perlon y m[estr]e Joan Lopez sis lin
res y den liq y son per la reparo
sio feta a la ves[tidura]s[?] lib de Corpus
p[er] las p[ro]p pasat y p[er] haver fas
lo present albera fet de ma
ma propia a 7 de agost 1551 — vj £ x s

(o) Yo Nicolau de ... pintor
confesso aver rebut de vos altres
s[enyo]rs de obres un ducat ... y
...
y ... los ...
de ma ma fet de ... a 1552 — j £ ...

(o) Yo Jaume fontonet pintor
Confes haver rebut de vos
[illegible] hobres socs
mos. bernat paloni y mos. Joan
alegier quatre lliures y nou
sous [illegible] les quals
son per los [illegible] dels
vedri eres [illegible] de Juny
1552 y per lo ver que's content
fas la present albara de ma
mia propia [illegible] de Juny — iiij ll. viiij s.
1552

(o) Yo Jaume fontanet pintor
Confes haver rebut de vos
[illegible] hobres socs
mo. bernat palou y mo. Joan al-
guer tres lliures y deu sous d[illegible]
iij ll. x s. y [illegible] los adobs deles
vedrieres del simbori y per lo
vedriero deles fonts y per lo
ver que's content y pagat
fas la present albara fet de
ma mia propia a 9 de abril — iij ll. x s.
1553

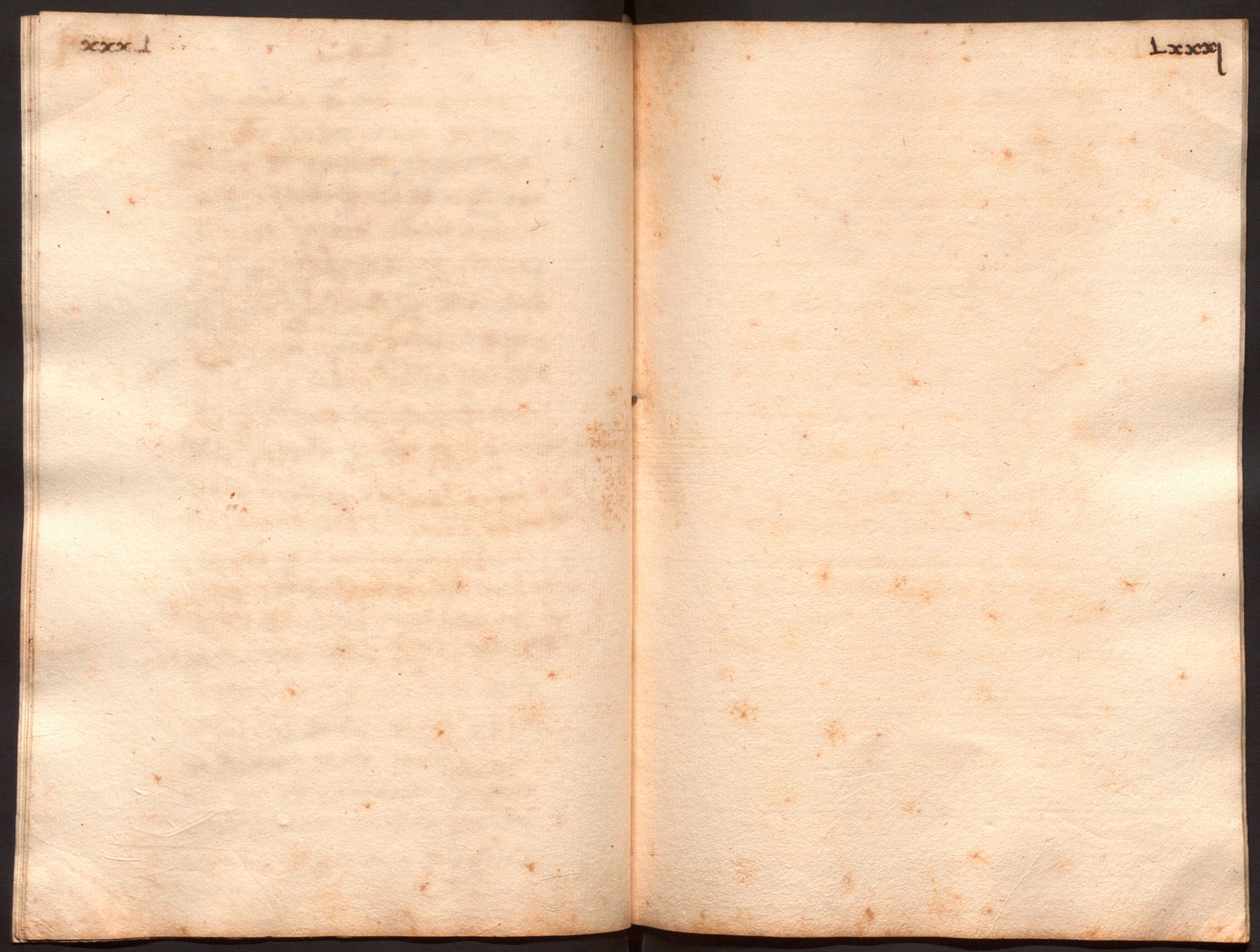

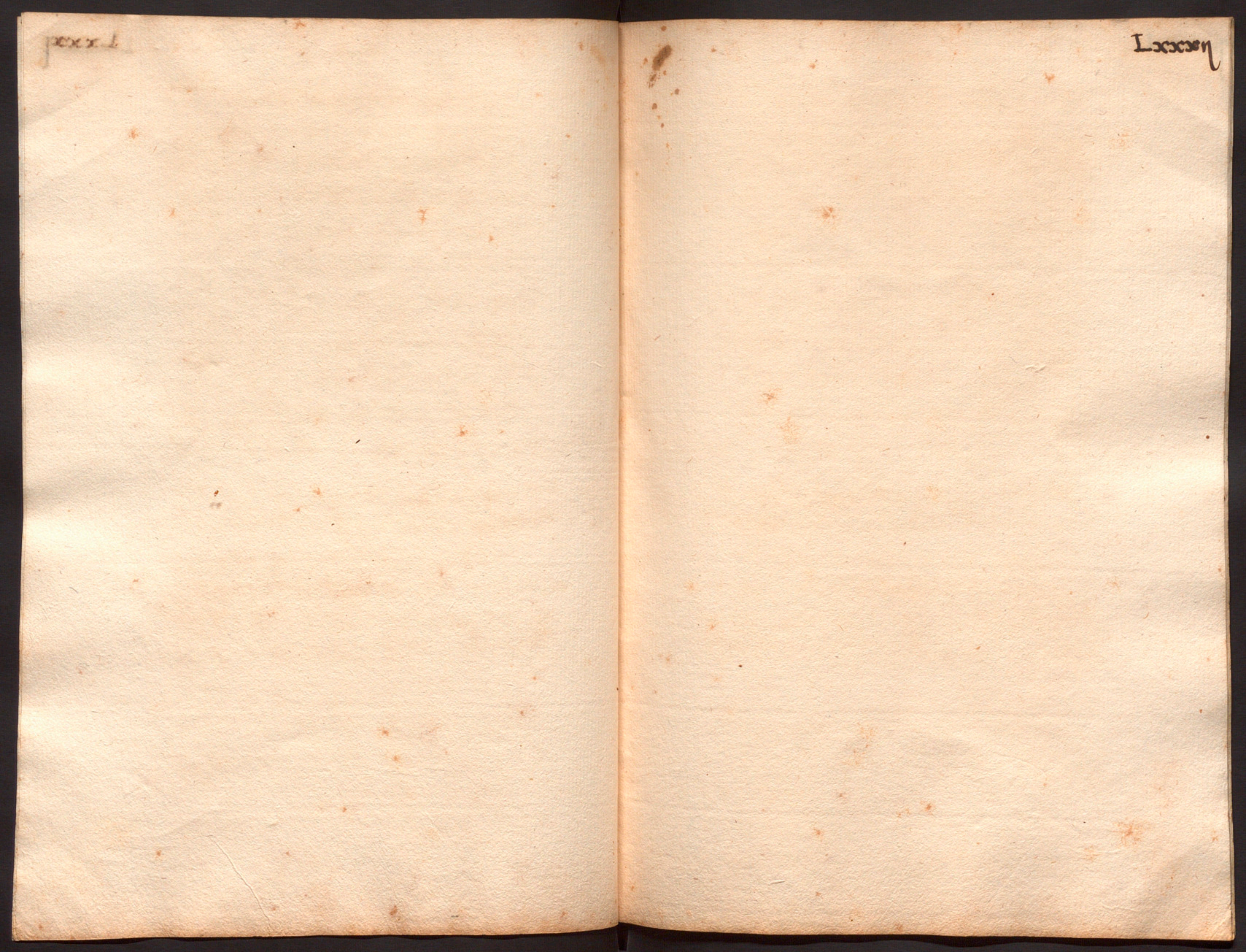

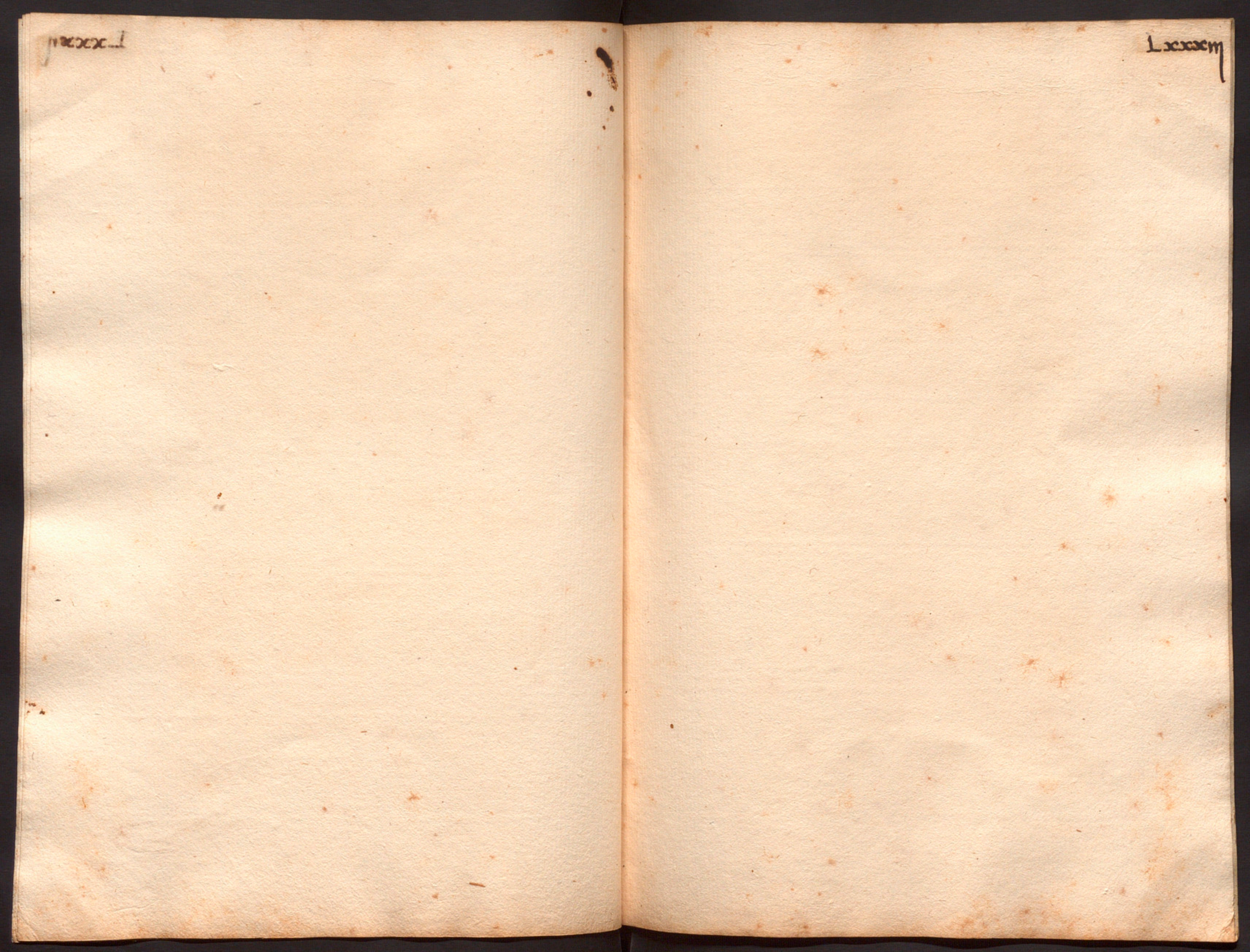

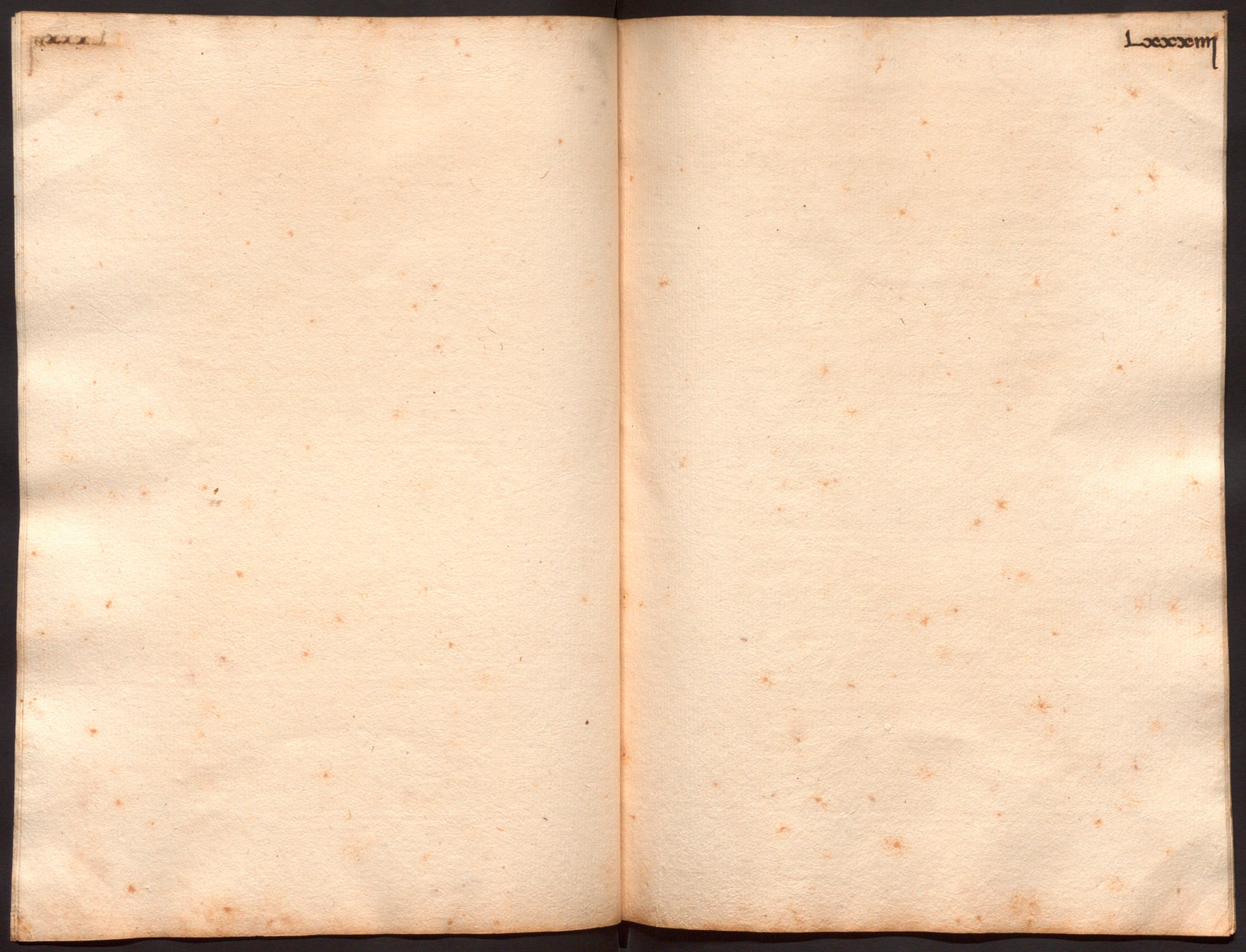

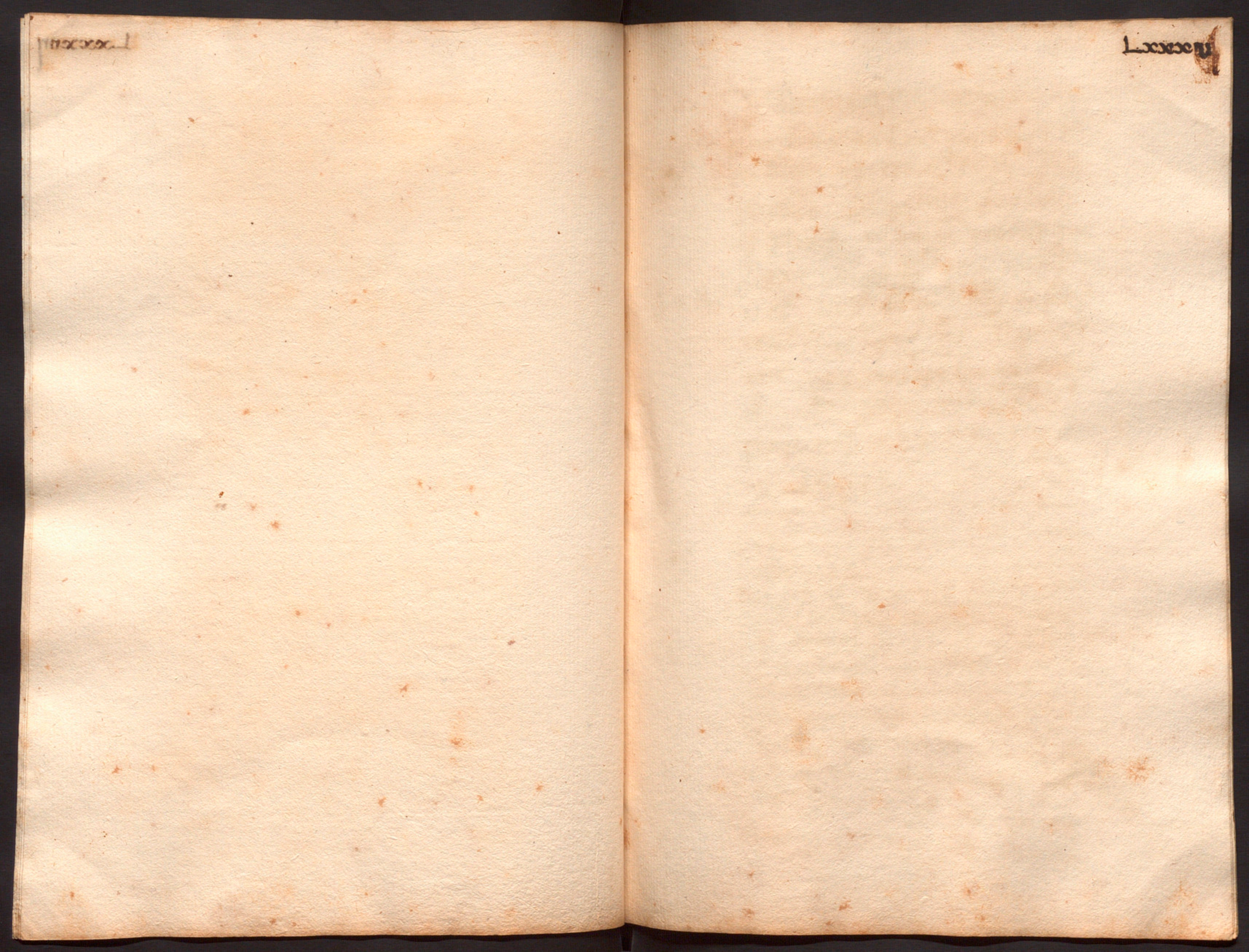

Dates del Fuster

(o) per asent mi luis gorimus ... rabuts mestre Joan Slix fuster singuanta sous dic y [illegible] y son per sobras fetas en posar quatre ualobras y es quo bi ... las erbas y altras quosas segons ... me morigat ... fer de ma mi luis gorimus a ... de juy ay 1551 — l [illegible]

(o) presen mi ... lormut ... rebut mestre Joan Flix fuster ... dos ... ij y ... per fer pesses ... de fusta de fer ... ... fer ... lo ... ... lo veritat fas lo ... de mo de ... dic lo primer de setembre ay 1551 — ij ...

|o| Joan nicolau carbonell fus-
ter a toca a bogal a bo-
mosseny banat palou e
a bogal mosseny joan alguer
sobrestants de la obra del
monument de la seu, 1 lt [?]
Y me a ben pagades
... [illegible] ... y el
e pla [illegible] fas lo present
de ma mia a 26 de marc
de lany de 1552 [?]

|o| Esveriran que yo mestre Joan
Felis fuster a rebut de
vosaltres senyors de rebentes [?] la tanla
de la obra so es mos. bernat palou y
mos. Joan alguer ... [illegible] ... son
dits 1 lt iiij s. e son per un compra
guens se donar y per la veritat y per a
nose altrimi fas fer lo present
de volentat mia fet de ma de mi pe
... [illegible] ... a xvi de abril any
1552 ——— 1 lt iiij s.

|o| Present mi Lluis gormin [?]
a rebut mestre Juan Feliu
fuster ... [illegible] ... sous
... [illegible] ... y son ... [illegible]
portes de un armari ...
... [illegible] ... y ...

y ... [illegible] ... y pla
... quaranta ... y ...
y altras quosas segons ...
... fer de
ma mia Lluis gormin ... de
de ... any 1552 ——— 1 lt ... iij s.

|o| Present mi mos. Pere Cathala
a rebut mestre Joan ~~fus~~ Felis
quatre ... y ... sous
iij s. ... y son per dues fi-
nestres ... palleres de
les escales planes y per fer un
penal ~~[illegible]~~ faristol ——— iij s. ...
del cor per a ... cita-
tori y per altres ... y per la
veritat fas lo present de
ma mia fet a ... de de-
senbre 1552

|o| Present mi Pere Segundo prevere rebe
mestre Joan flix fuster quorata dos sous
dit y ij ll v d son per dues pasteres grans
ab ... gornides ab samales y enpegunades
an servit per smalar y buydar los carnes
de S. Eulalia los quals fore buydats
a ... de Janer de 1552 y fet lo present
albara de ma mia de voluntat de
dit Joan flix a vosaltres mº Bernat
palon y Joan alguer fors obres vuy
que contam a ... de Janer 1553   ij ll v d

|o| Present mi Joan roig a rebut mestre Jo
flix fuster sexanta sis sous son
per quatre ternals y dos li bas
son per ... lo mons ... de ... fet
de ... de ... Jo flix ...
no ... escrivire ... de Jo roig
... a 20 de marts any 1553   iij ll vj s

|o| Joan ... carbonell fus
ter ... a vosaltres ...
obre ... mosen ... Bernat
palo ... mosen ... Joan
alguer beneficiat ... de
... d...
... ...
per la ... del moniment
fet a ... de abril 1553   ... ll ... s

|o| Pre mi ... de Sen ... rebe mº
Joan flix fuster tres lliures ... sous
... iij ll ... y son per ...
... a les portes y ... de ...
de vosaltres mº Bernat polon y Joan
alguer fors obres. fet lo present de vo
luntat de dit Joan flix de ma mia ...
... fet a x de ... de abril   iij ll ... viij d
any 1553

|o| Present mi Jo roig a rebut mestre Jo flix fus
ter ... lliures de nou sous y no ... son
per los jornals de les portes de les ... fins
a la present jornada fet de ma mia sobredit   ... ll ... s ...
Jo roig a 30 de abril 1553

[illegible]

[illegible]

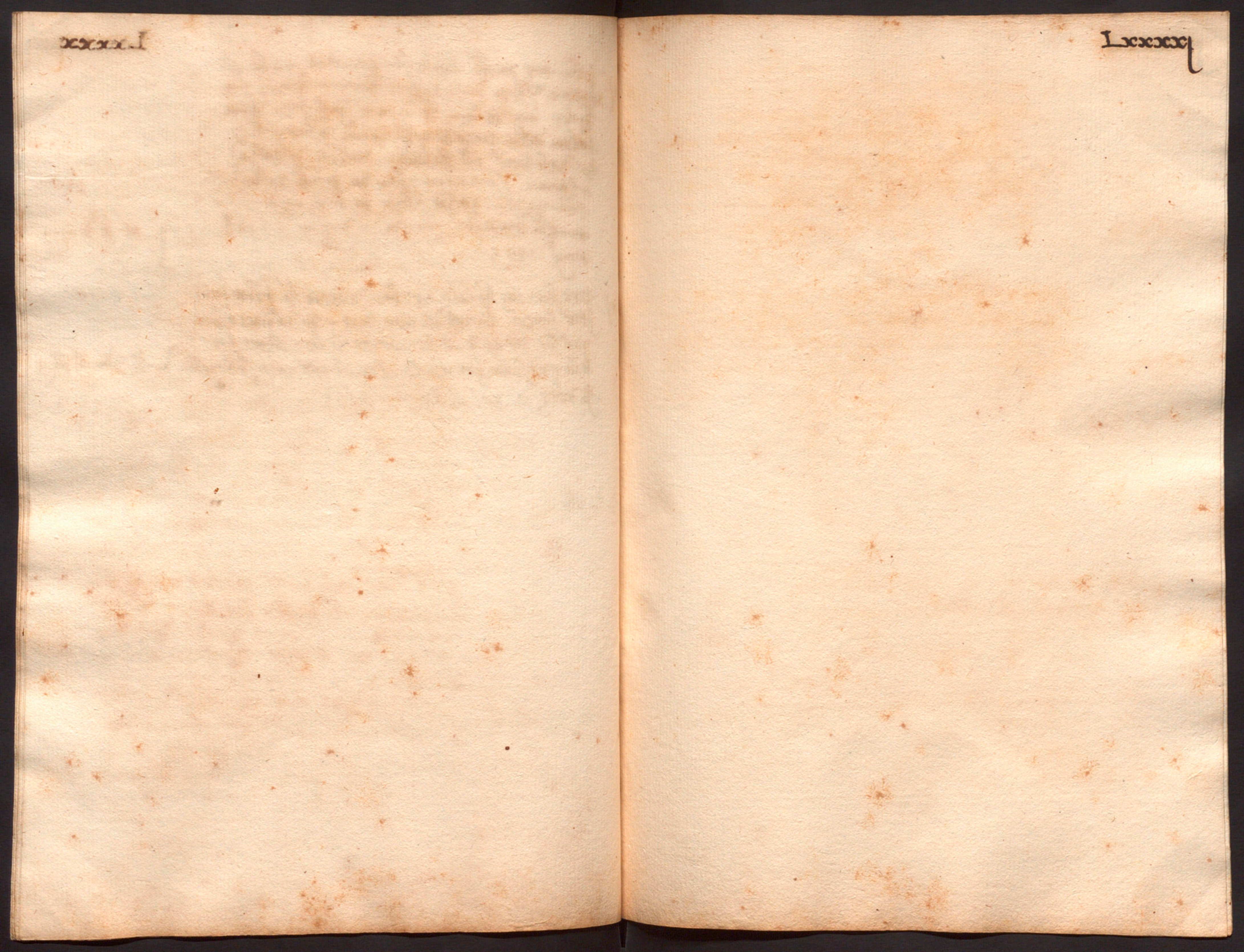

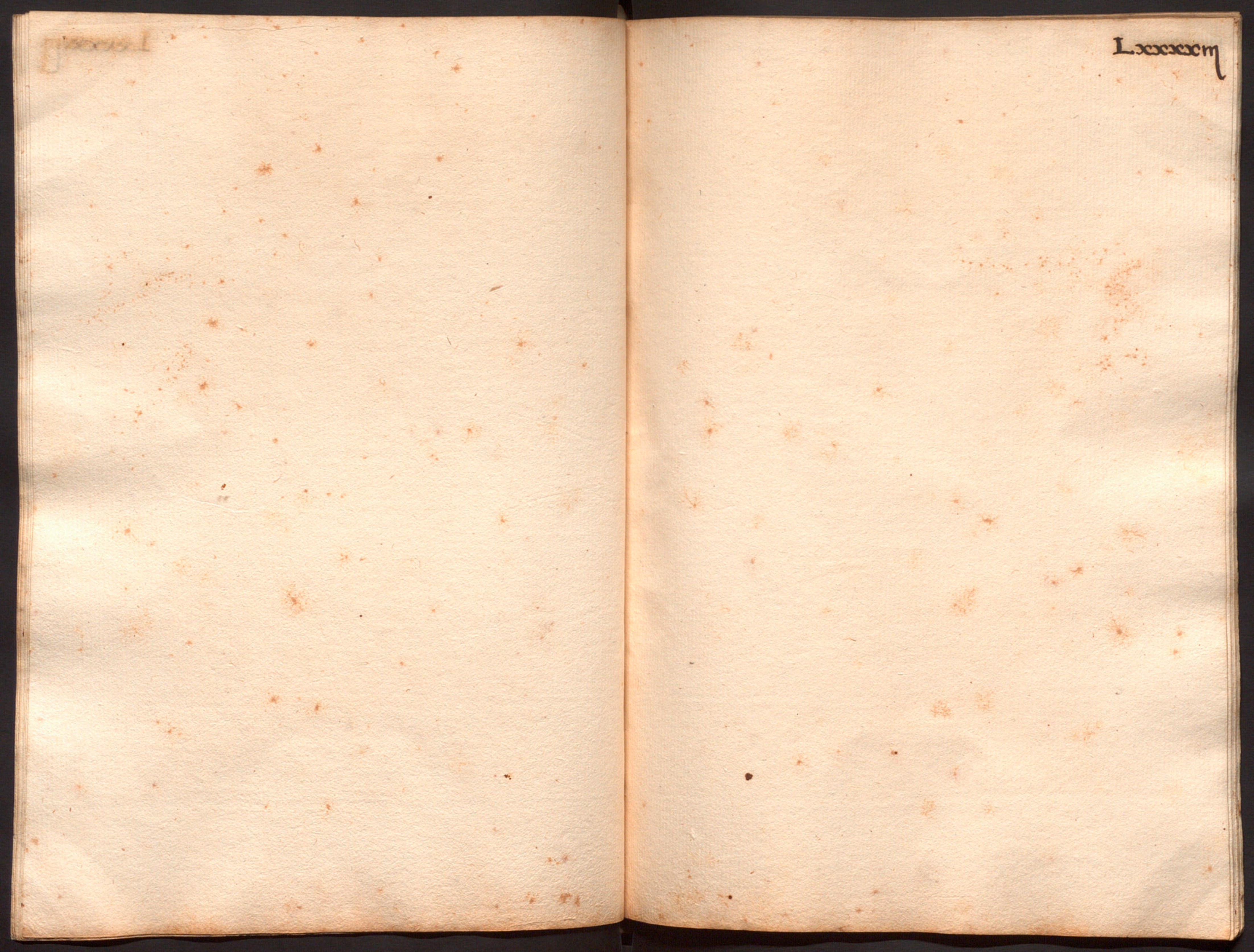

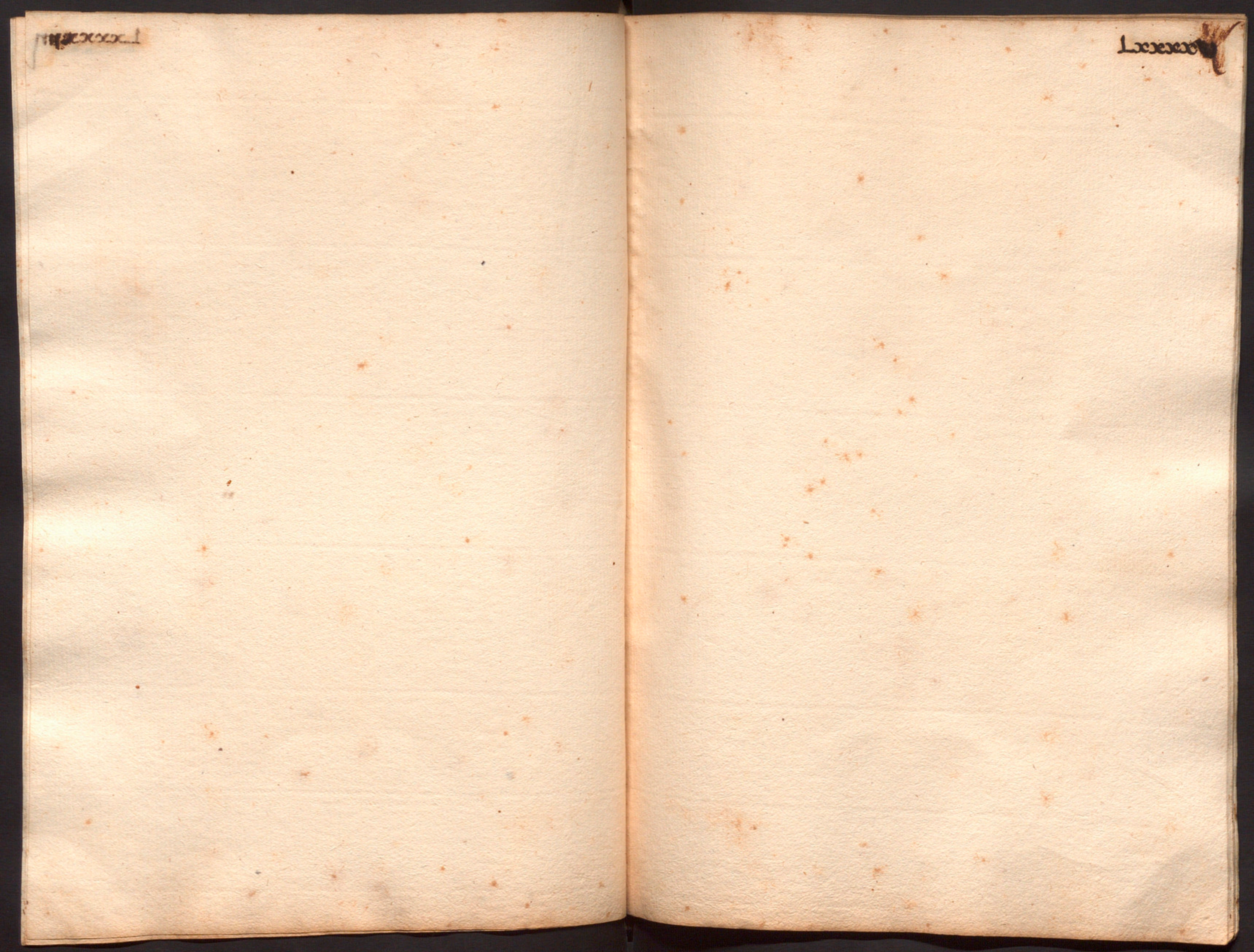

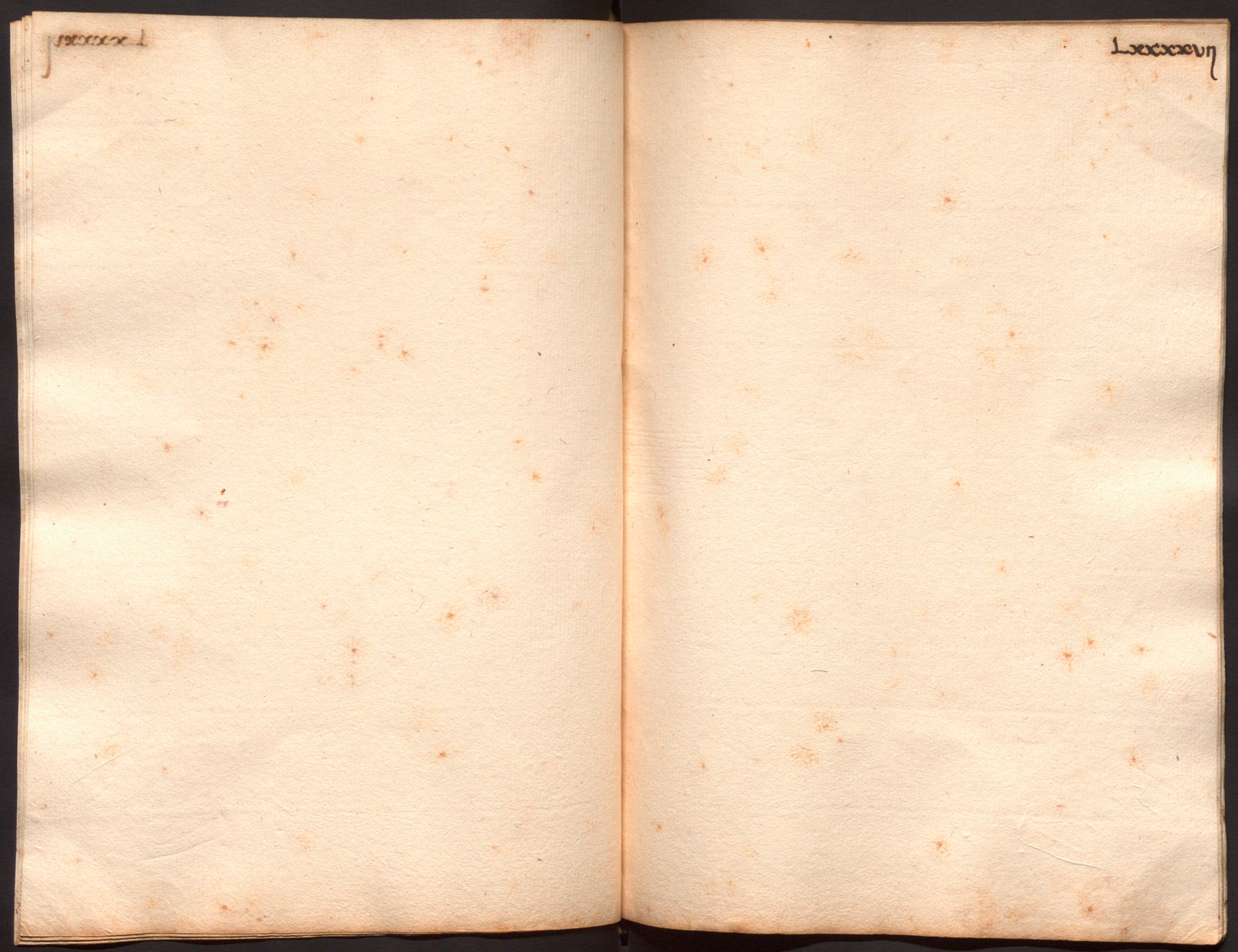

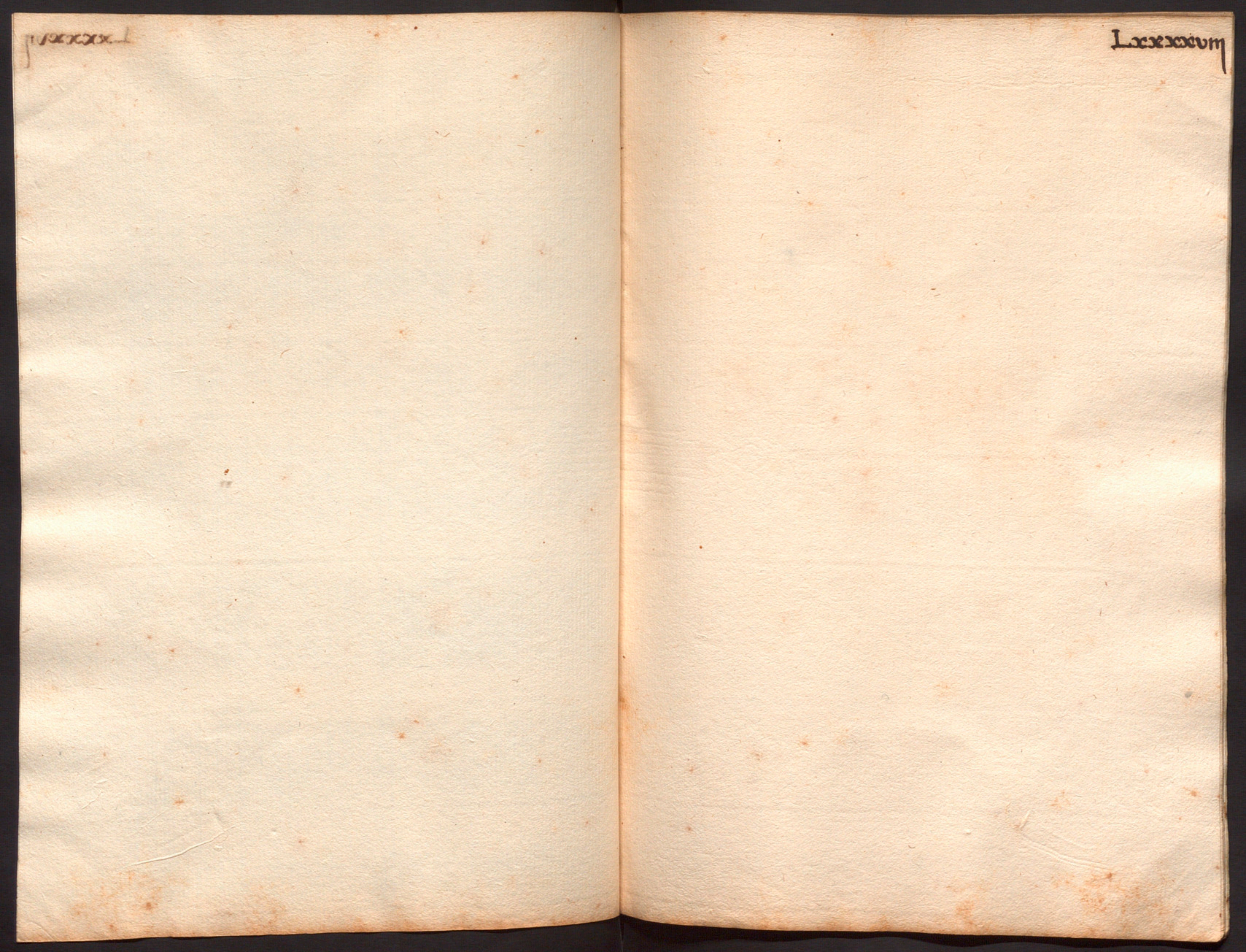

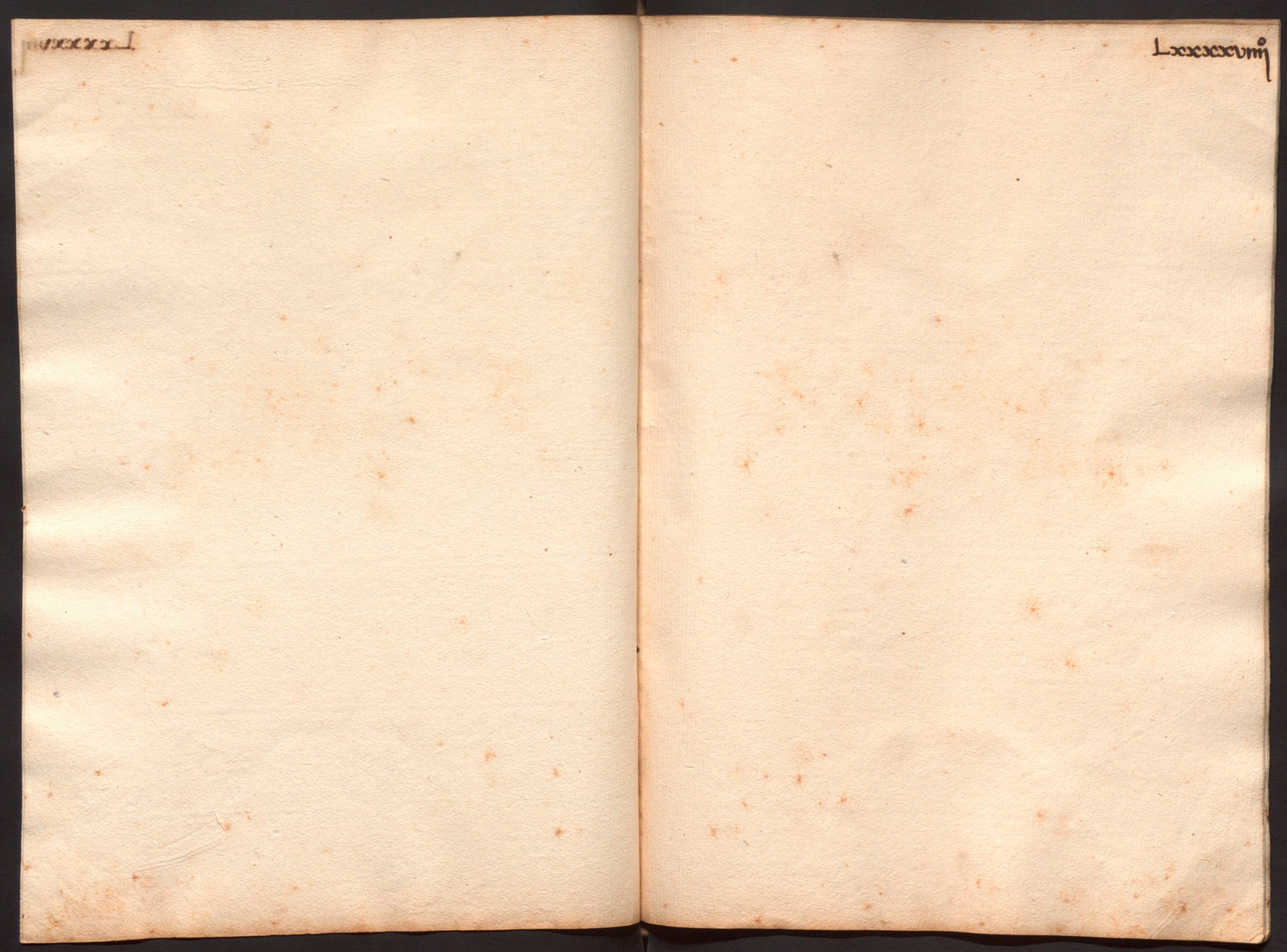

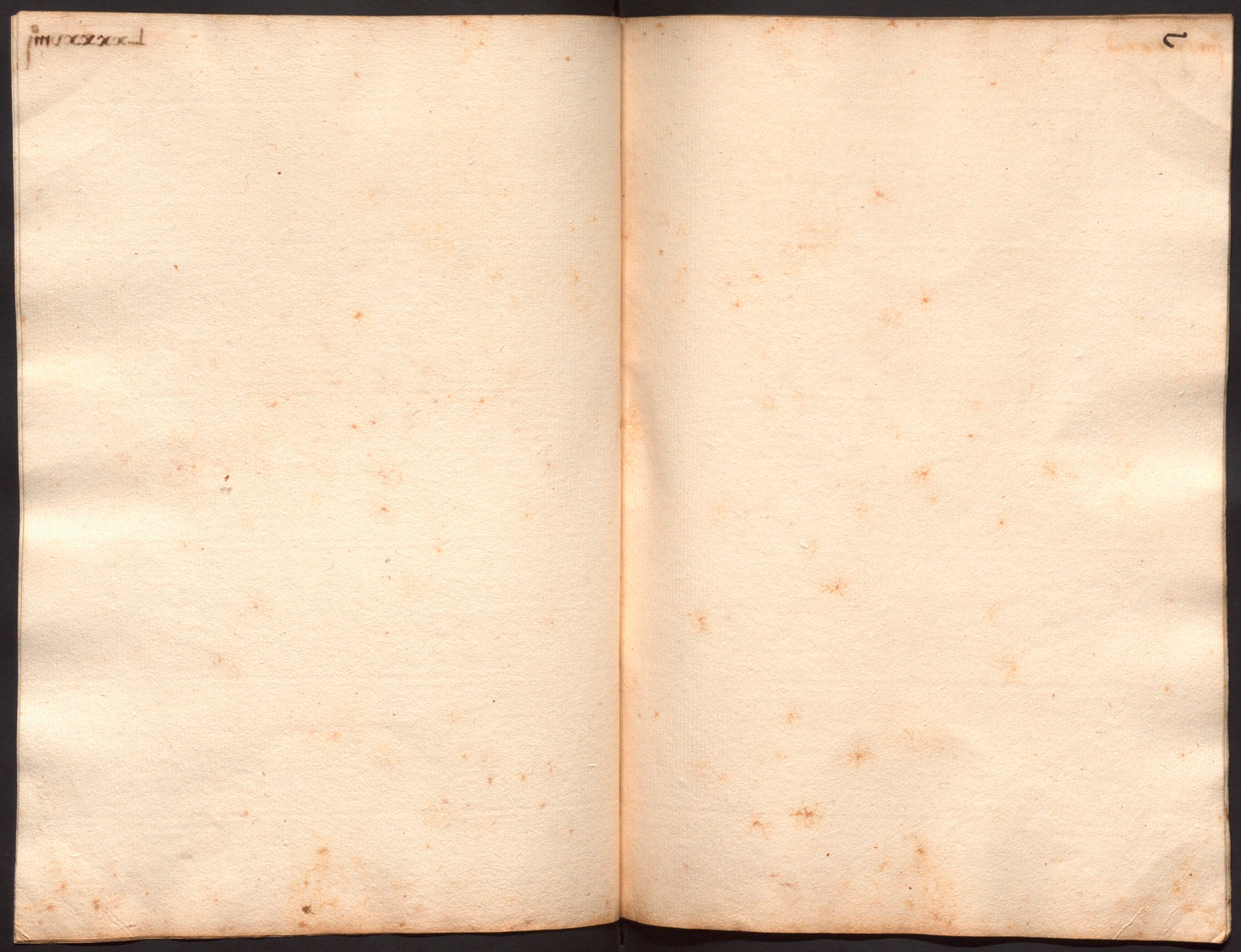

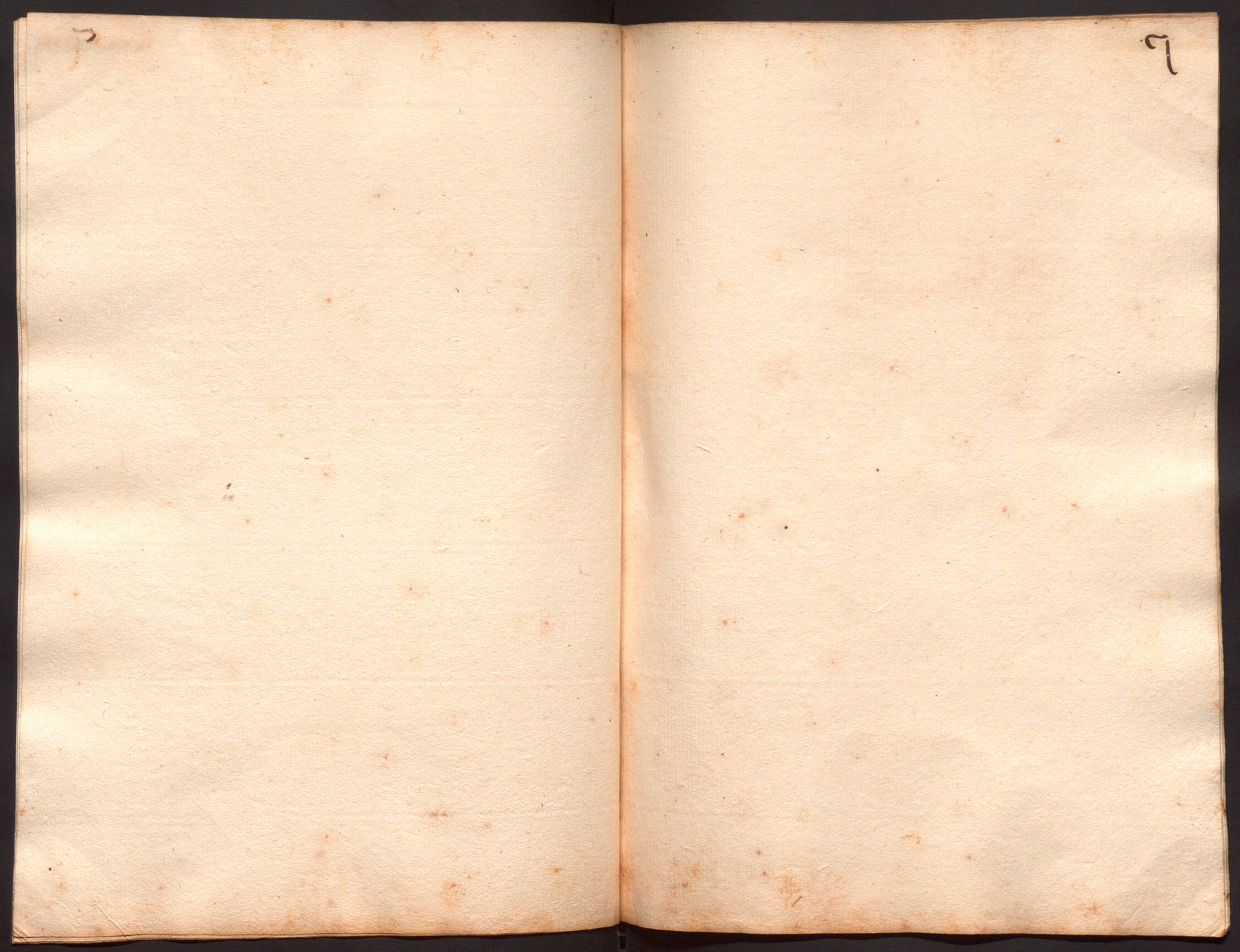

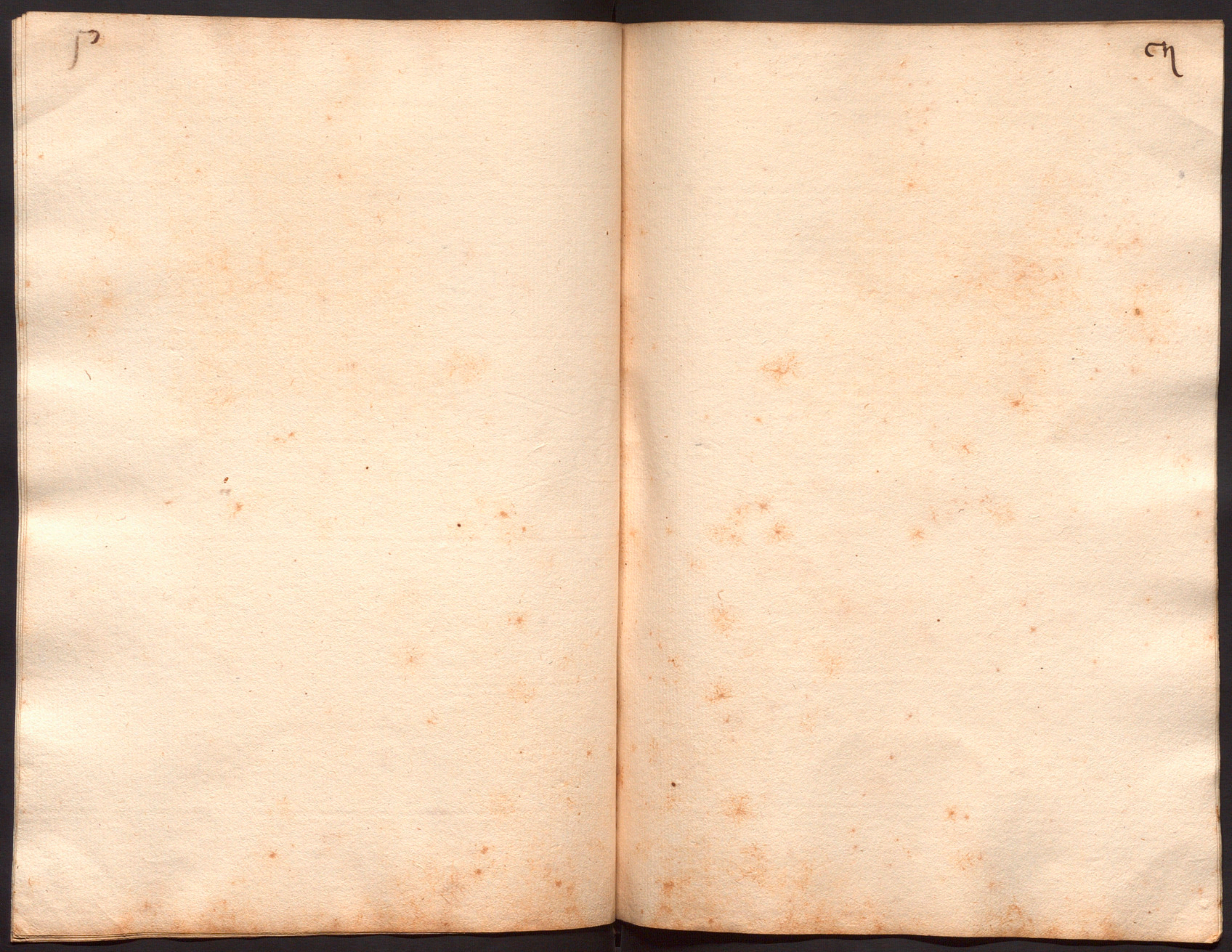

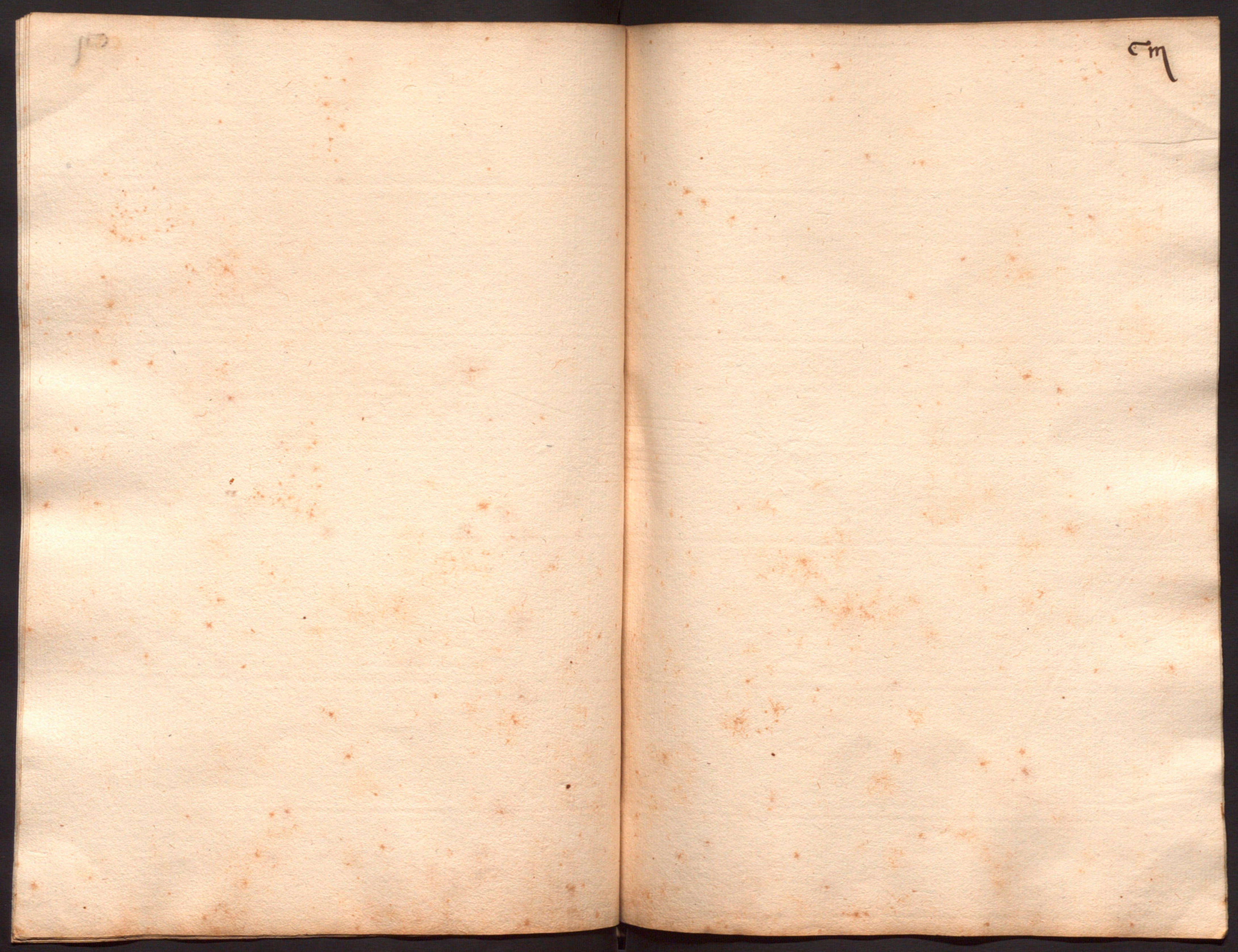

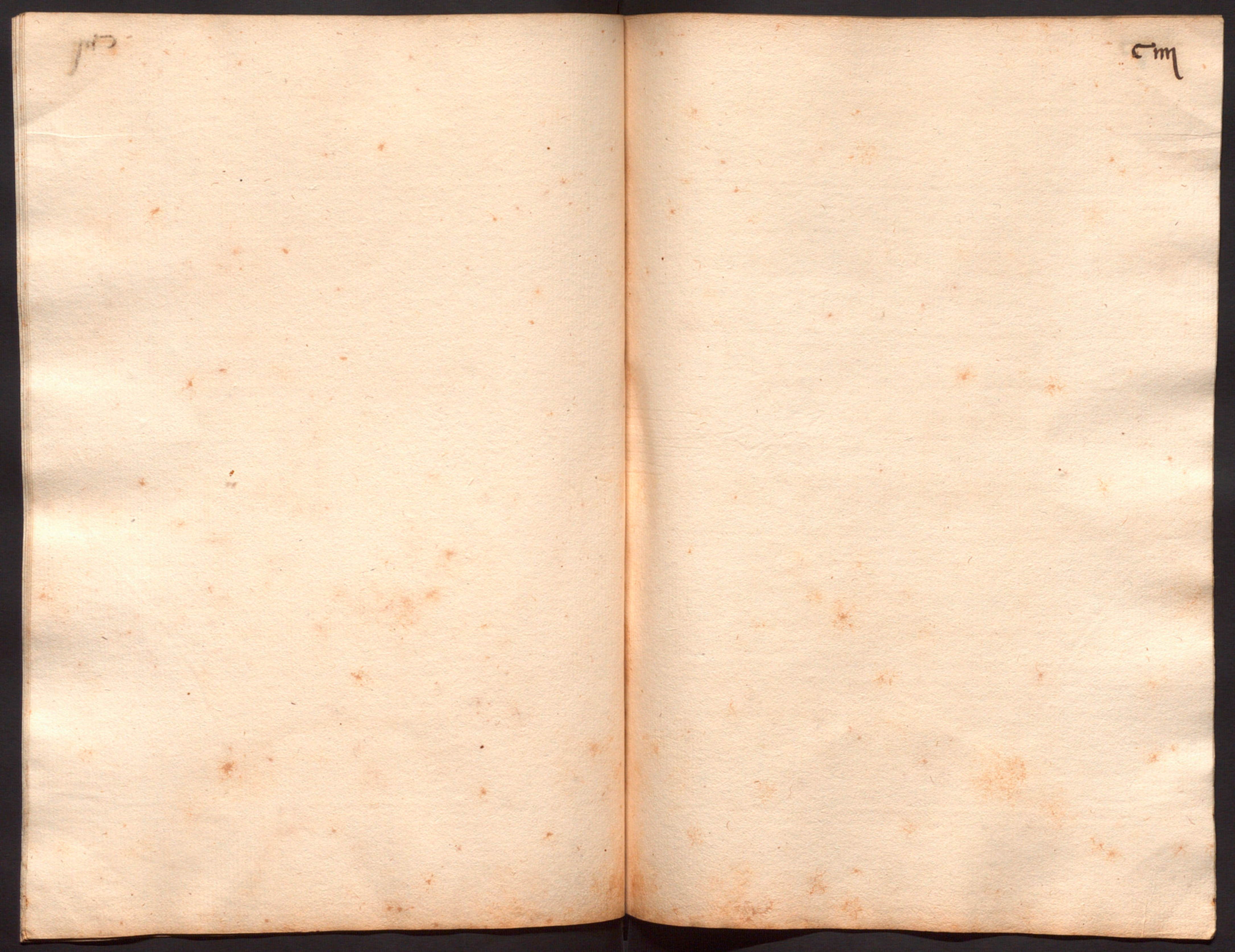

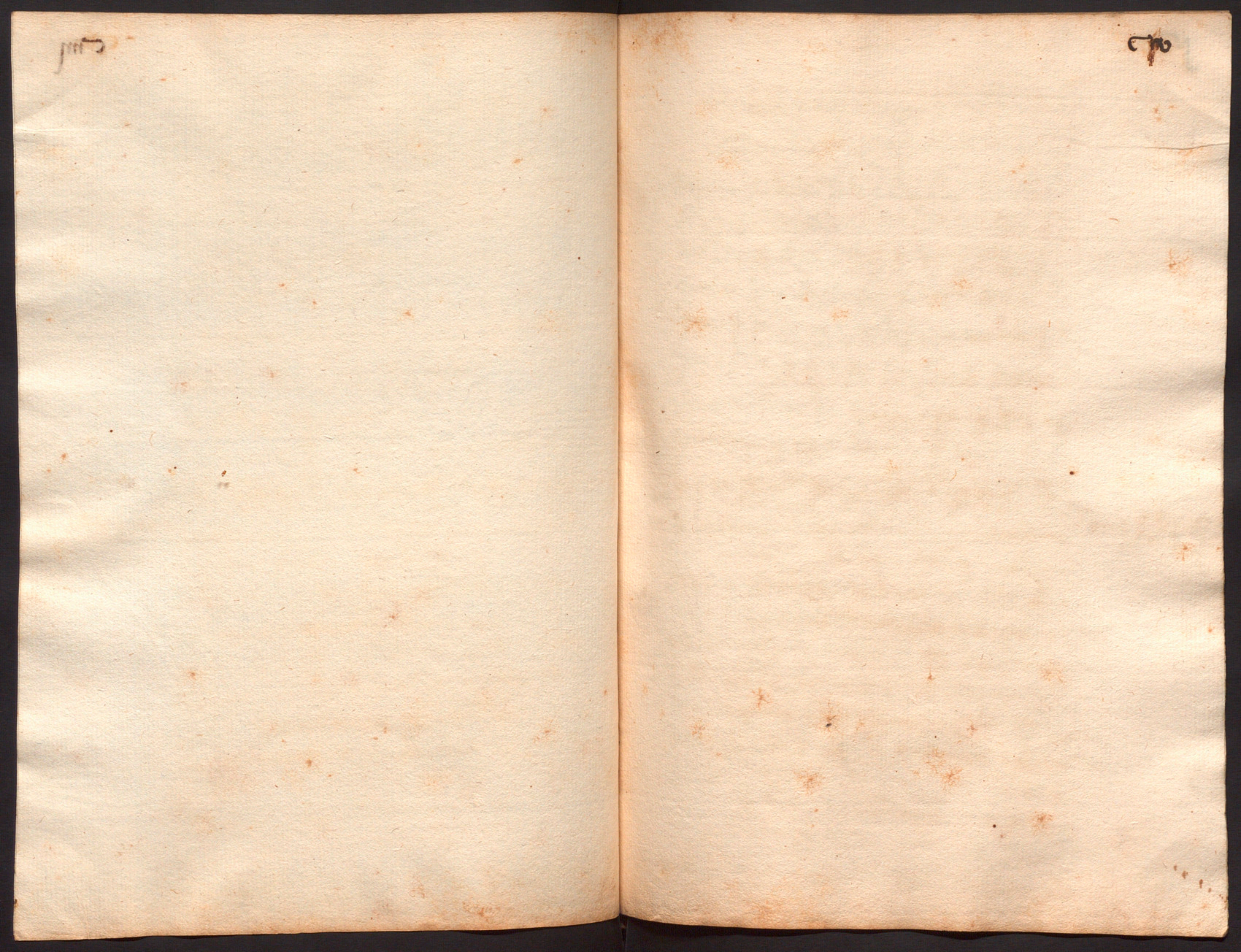

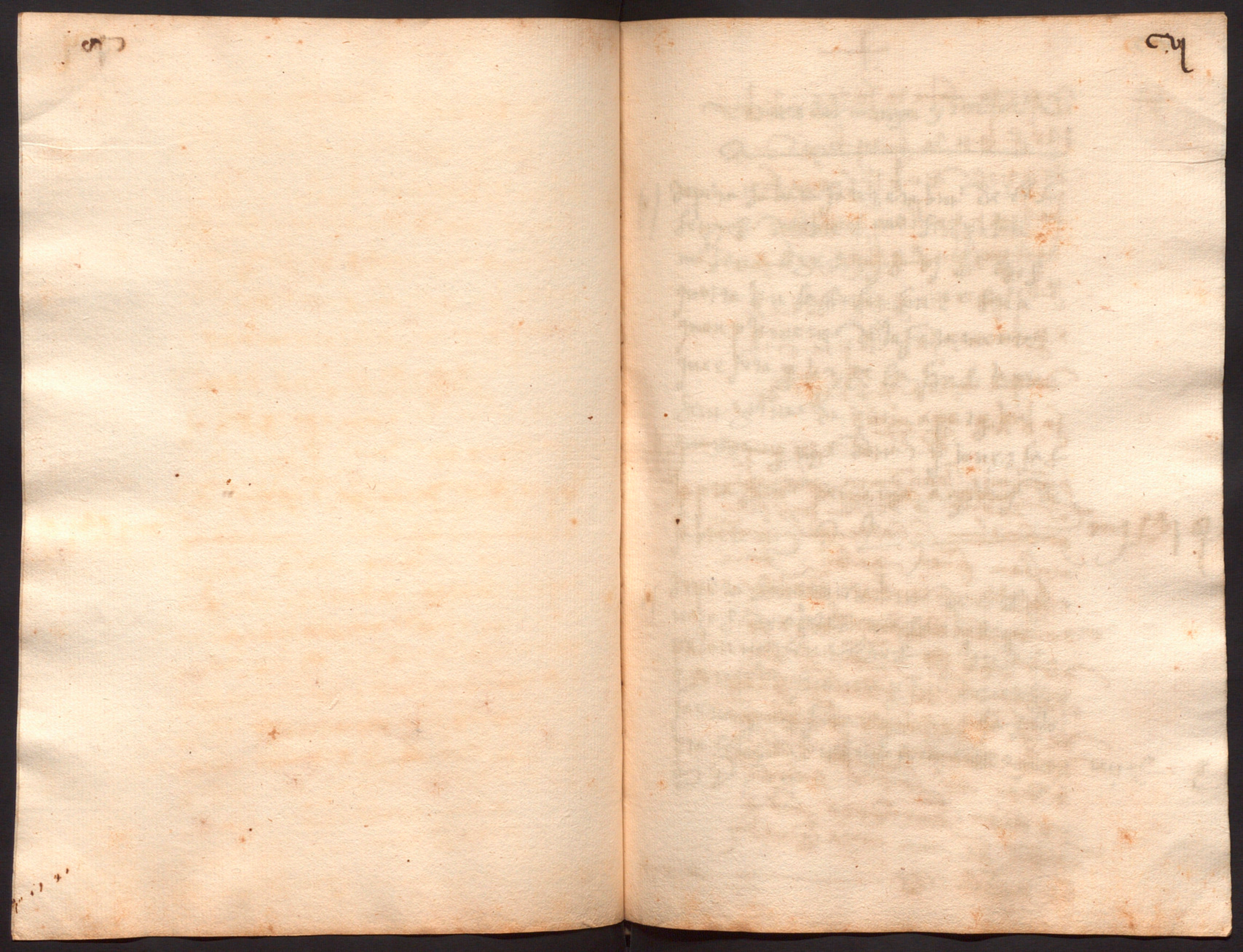

Dates del manya y Ferrer

[i] Item per la sabata fer en bin de lls
senyors de obres e mo sen palou
mo sen [illegible] [illegible] [illegible]
[illegible] [illegible] [illegible] [illegible] [illegible]
[illegible] [illegible] de la [illegible]
[illegible] [illegible] [illegible] [illegible] la pra-
[illegible] [illegible] [illegible] [illegible]
[illegible] [illegible] [illegible] [illegible]
la pra[illegible] de manya [illegible] de
febrer any MDLV —————— iiij ll. vi s.

[i] Item per la sabata en la bin de lls se-
nyors de obres mo sen [illegible]
palou [illegible] [illegible] [illegible]
[illegible] [illegible] [illegible] [illegible]
[illegible] [illegible] [illegible] [illegible] lo
pra[illegible] de manya [illegible]
any MDLvi iiij [illegible] 8

+

Jaspera sabata sa muller de [illegible]
tres lliures [illegible] de
senyors [illegible] mossen
barnat pallou mossen
~~barnat~~ jordi [illegible] e son
[illegible]
e plomer [illegible]
de ma mia a [illegible] de
febrer [illegible]
per mi Joan dorca prevere
Rebut lo senyor mestre
gabriel sabater del [illegible]
mossen Benet palou y Joana
[illegible] preveres sosobres
dela sen[illegible] dorze [illegible]
dit [illegible] son [illegible]
[illegible] y [illegible] lo llibre
dels responsos y almoynas
dela [illegible] lo [illegible]
lo dit no saber scriure
yo dit Joan dorca fas lo
[illegible] de ma mia a xxvi
de abril 1553. — // [illegible]

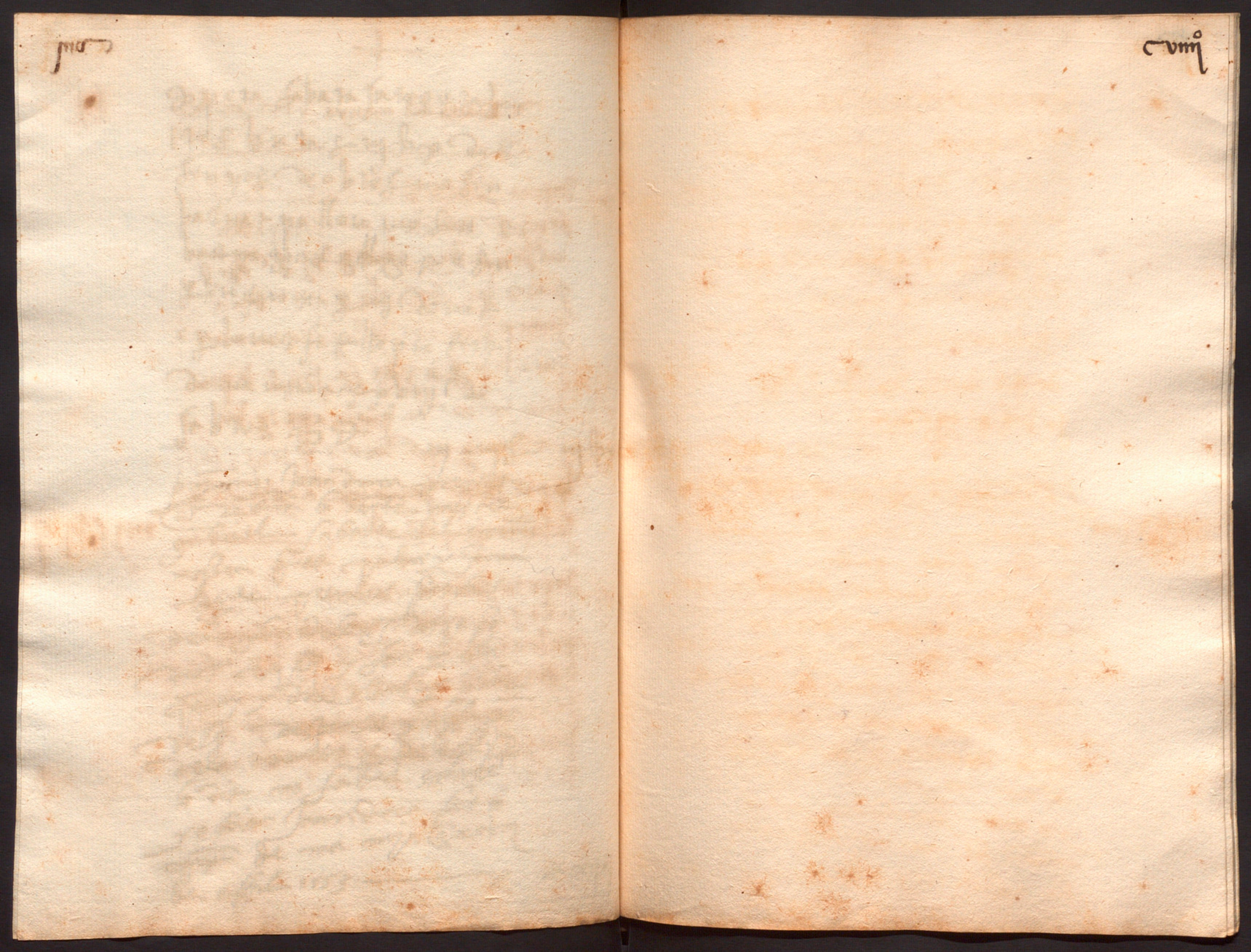

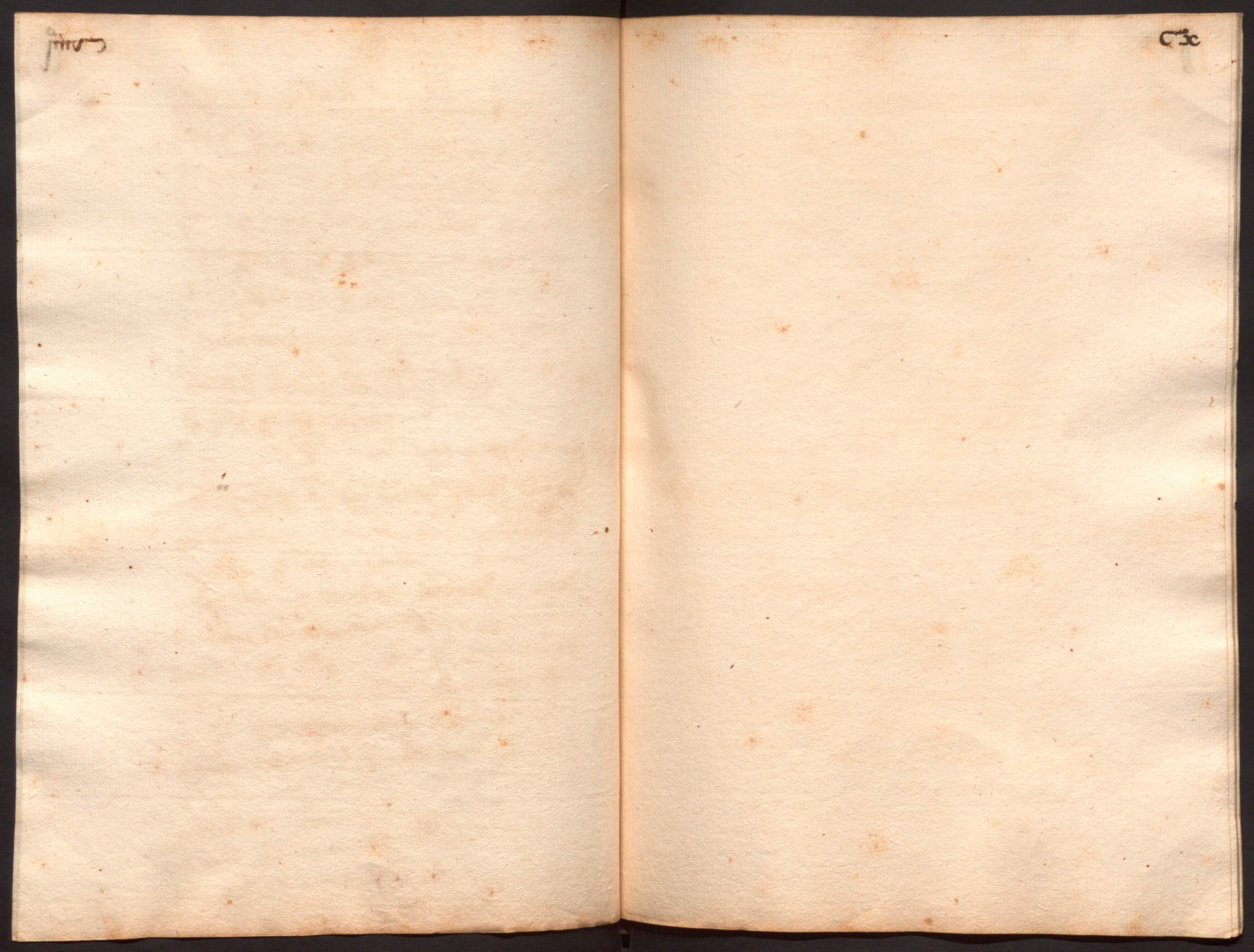

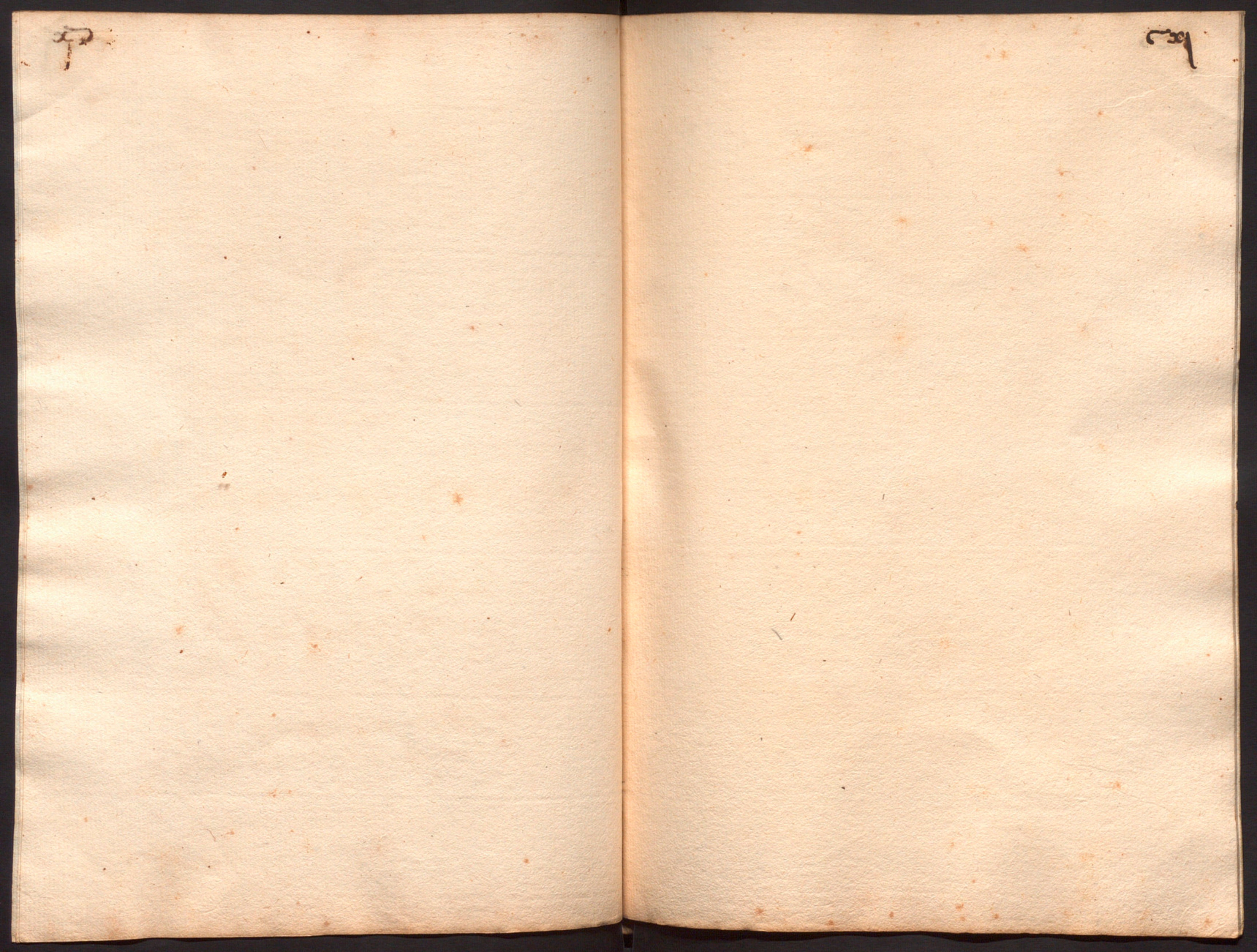

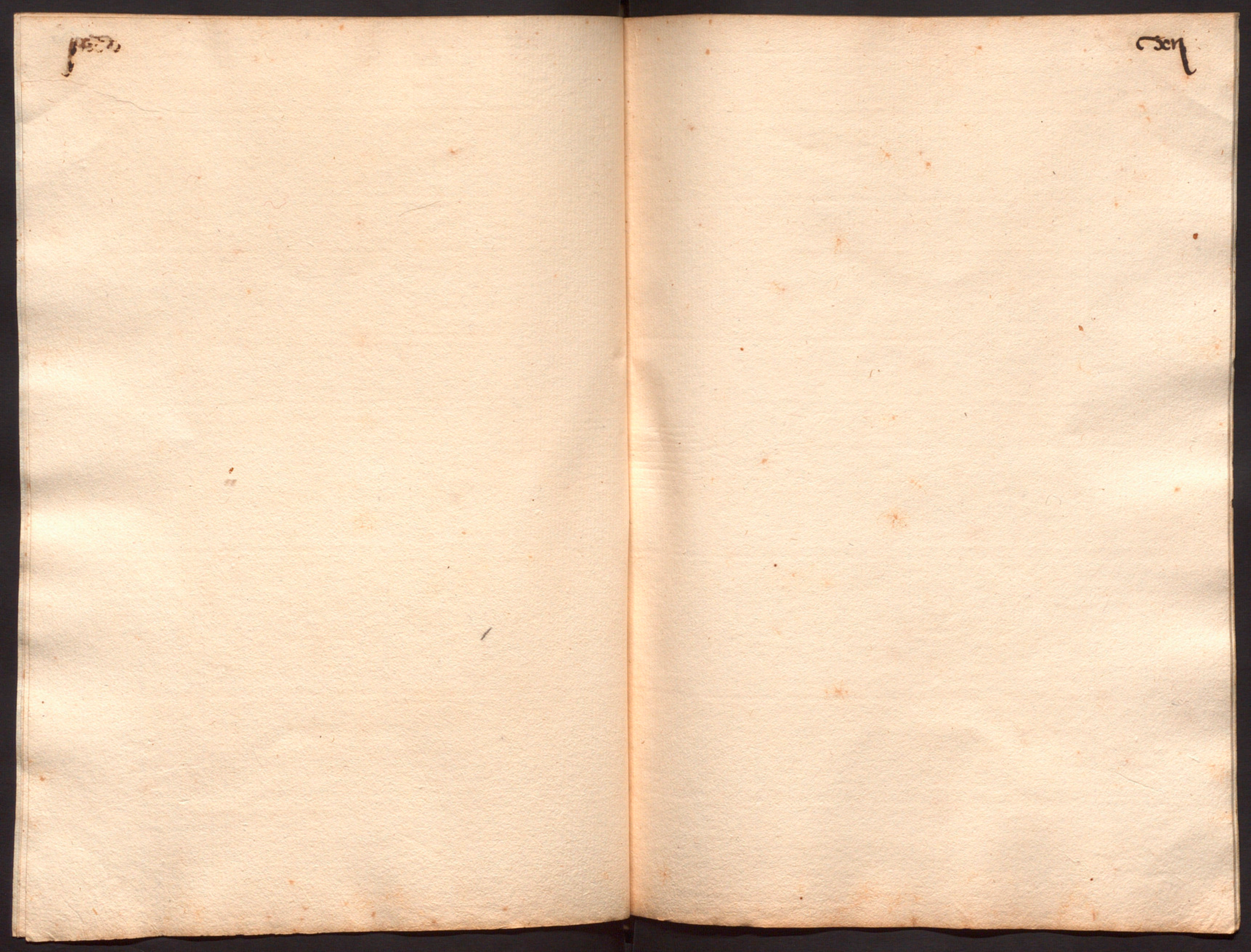

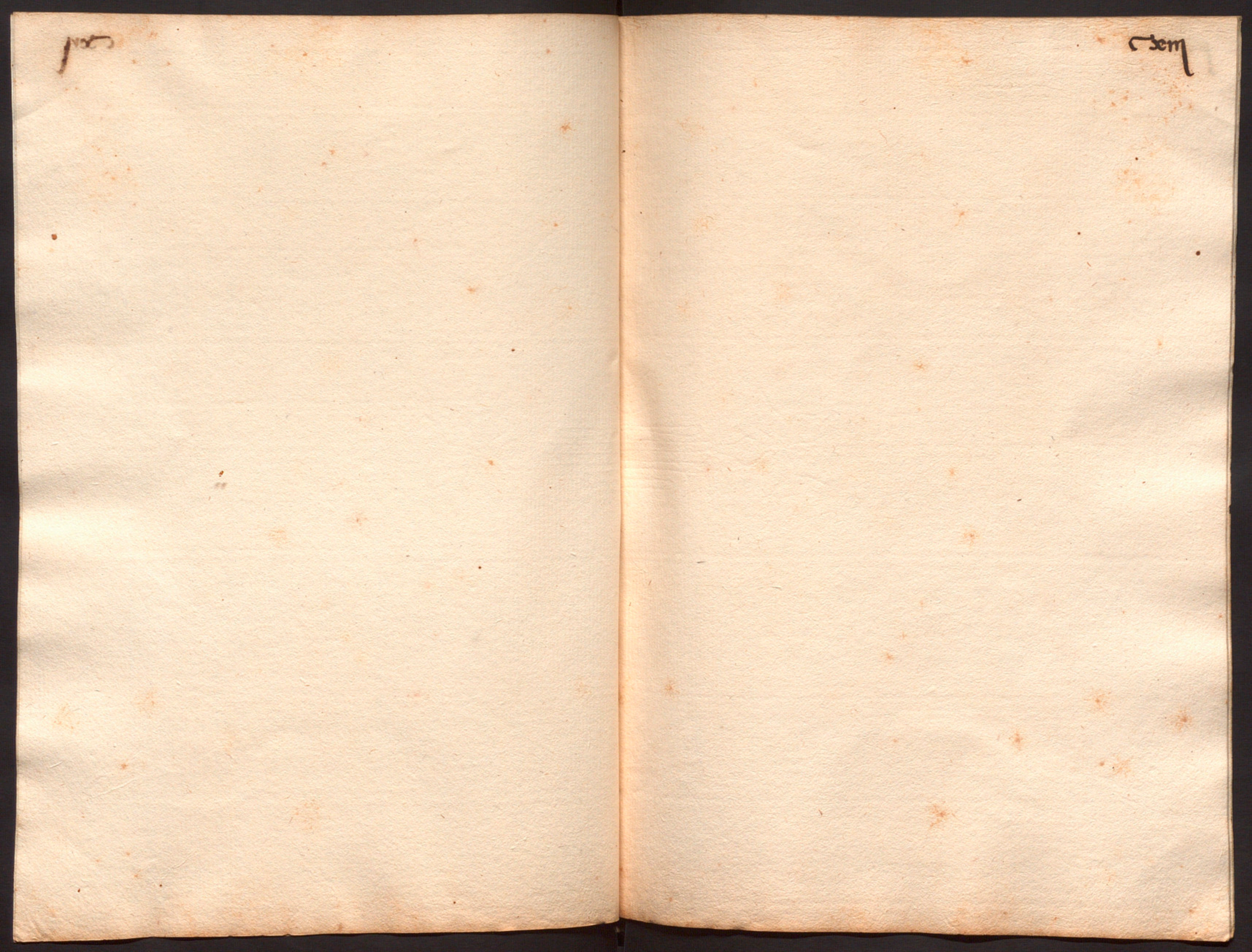

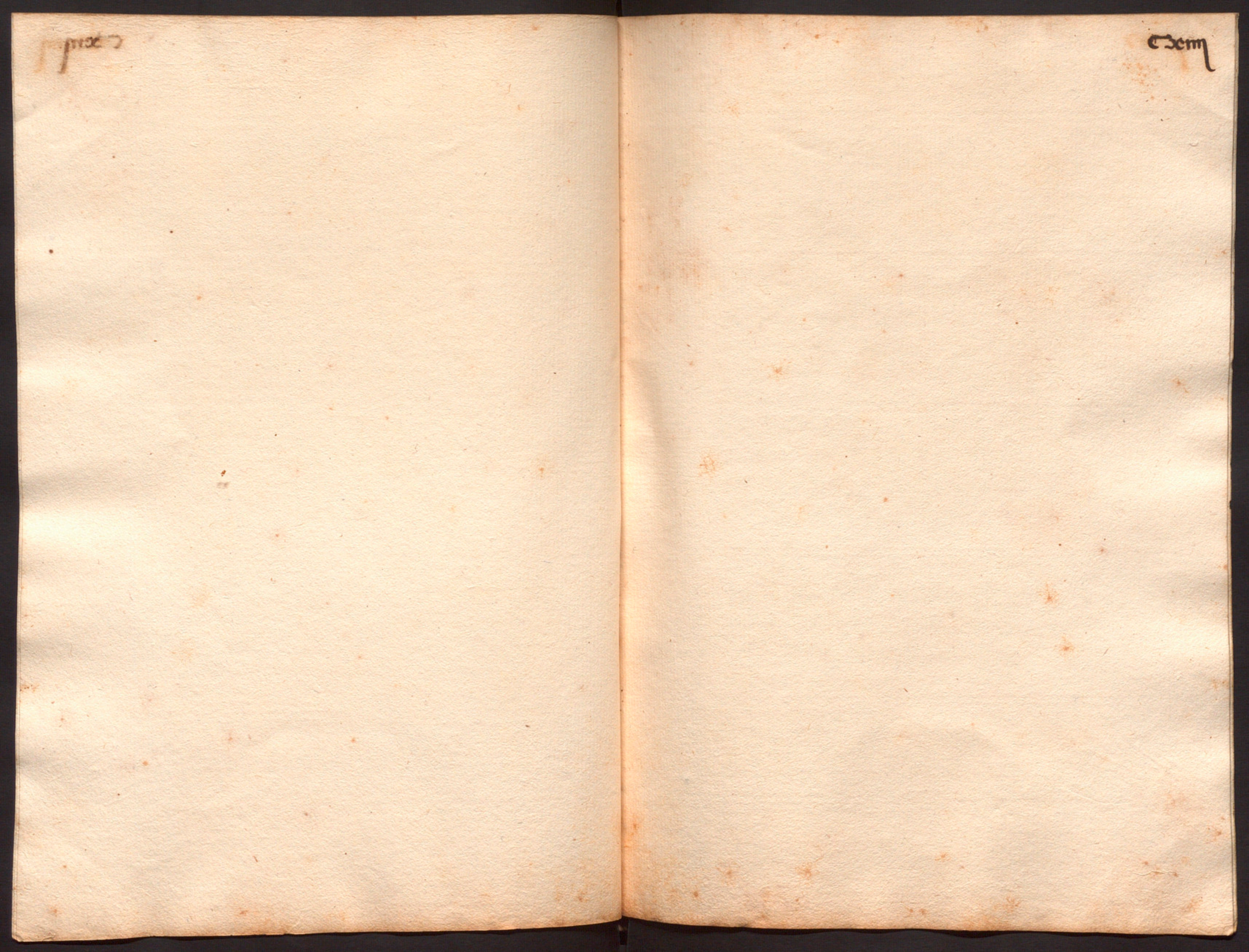

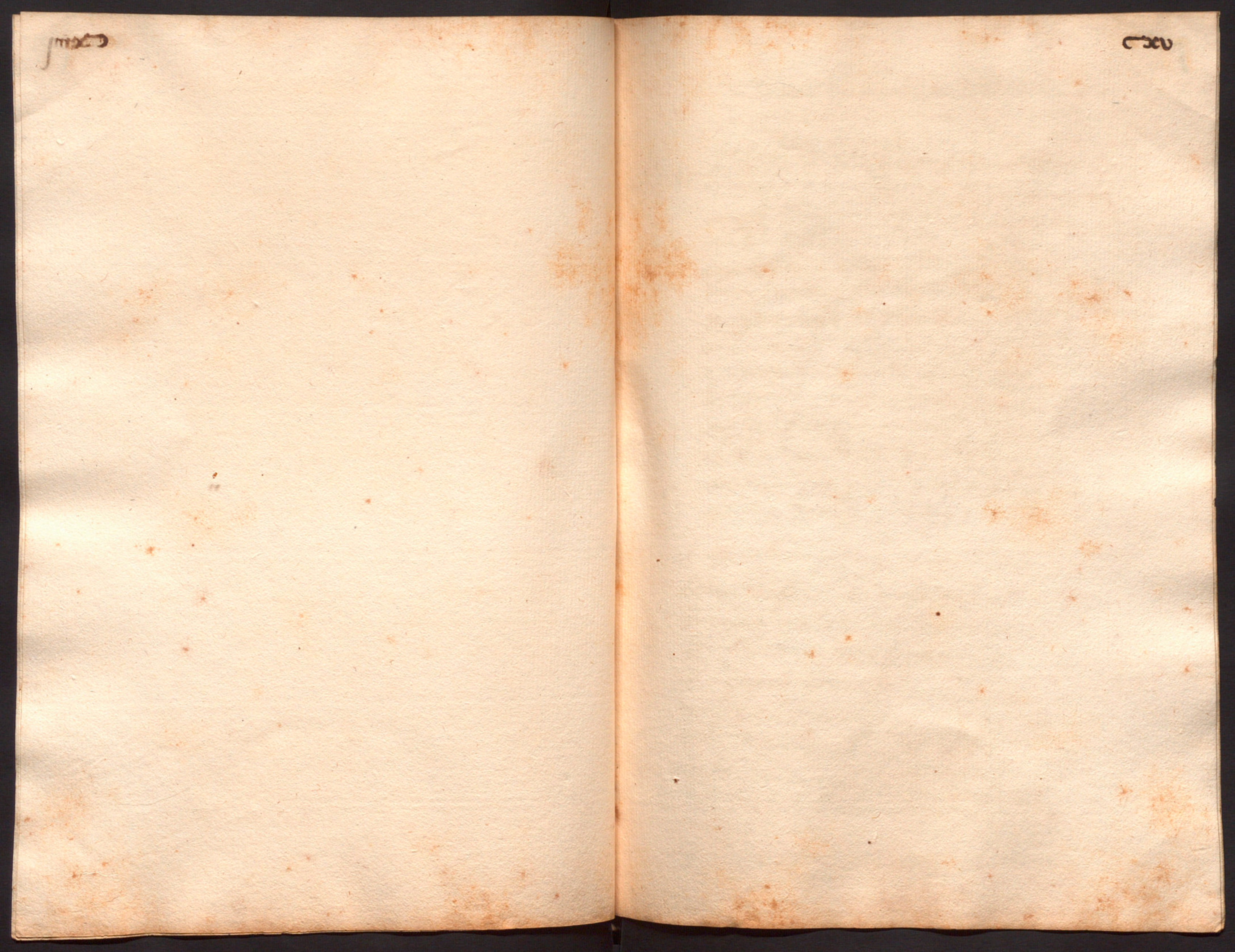

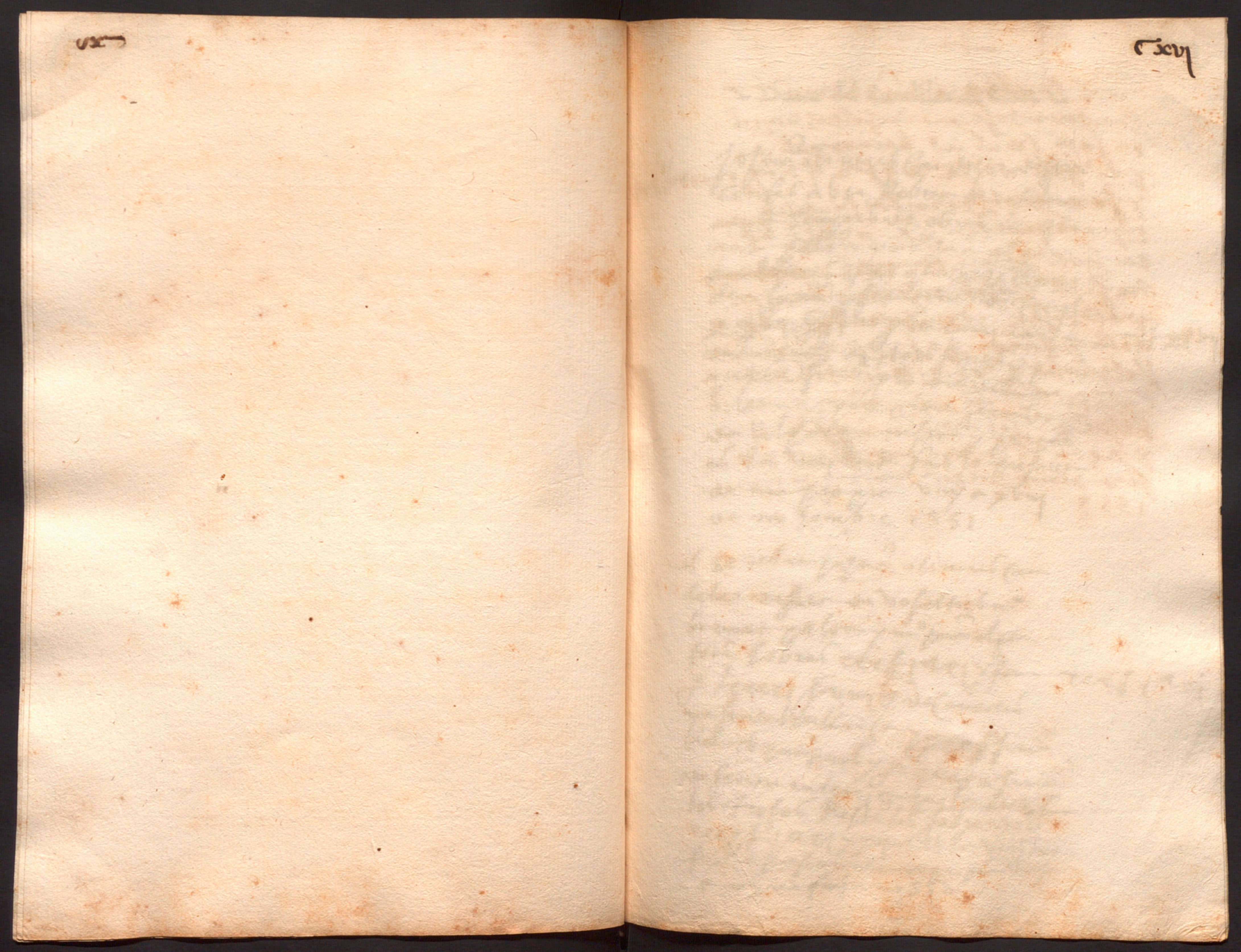

Dates del Candeler de Cera

[illegible] Jo Pere Oliveres candeler de cera
confes aver rebut de vosaltres
~~molt~~ senyors de obres mos. Ber
nat Galon y mº Joan Alger
~~[illegible]~~ quatorze lliures
deu sous y set diners dic xiiij ll
x s vij d y son per la luminaria xiiij ll x s vij
~~del dia~~ de Tots Sants
quatre sous per lo die del Ju
bileu y per altre cera da
[illegible] [illegible] y perque
es la veritat fas lo present
de ma propria vuy a xiiij
de novembre 1551

[illegible] Mes he rebut jo Pere Oliveres can
deler de cera de vosaltres mº
Bernat Galon y mº Joan Alger
sobres ccc ll [illegible] y son ccc ll [illegible]
[illegible] de candeles
de [illegible]
blanques [illegible] [illegible]
[illegible] [illegible]
los [illegible] resta les sobredites
ccc ll [illegible] y perque es la veritat
fas lo present de ma propria vuy
a xx de febrer 1552

+

— mes he rebut jo Joan olivers
candeler de sera de vosaltres senyors
de hots sobrets mº bernat colom
y mº Joan alger 49 ll 2 s 9 d y rebuts hoy
y son per ... que he fet candeles
de sera en la casa y per 2 rebuts h ...
de sirie blanques que paren y pagua
tre siris grosos de sera en la casa
que @ resat ... ... quez
tot quano 50 ll 7 ... ...
velenar ... ... dels
culs dels siris ... que
... les sobre dites 49 ll 2 s 9 d
y per que es la veritat fas lo pre
sent de ma propia ... de mars
1553

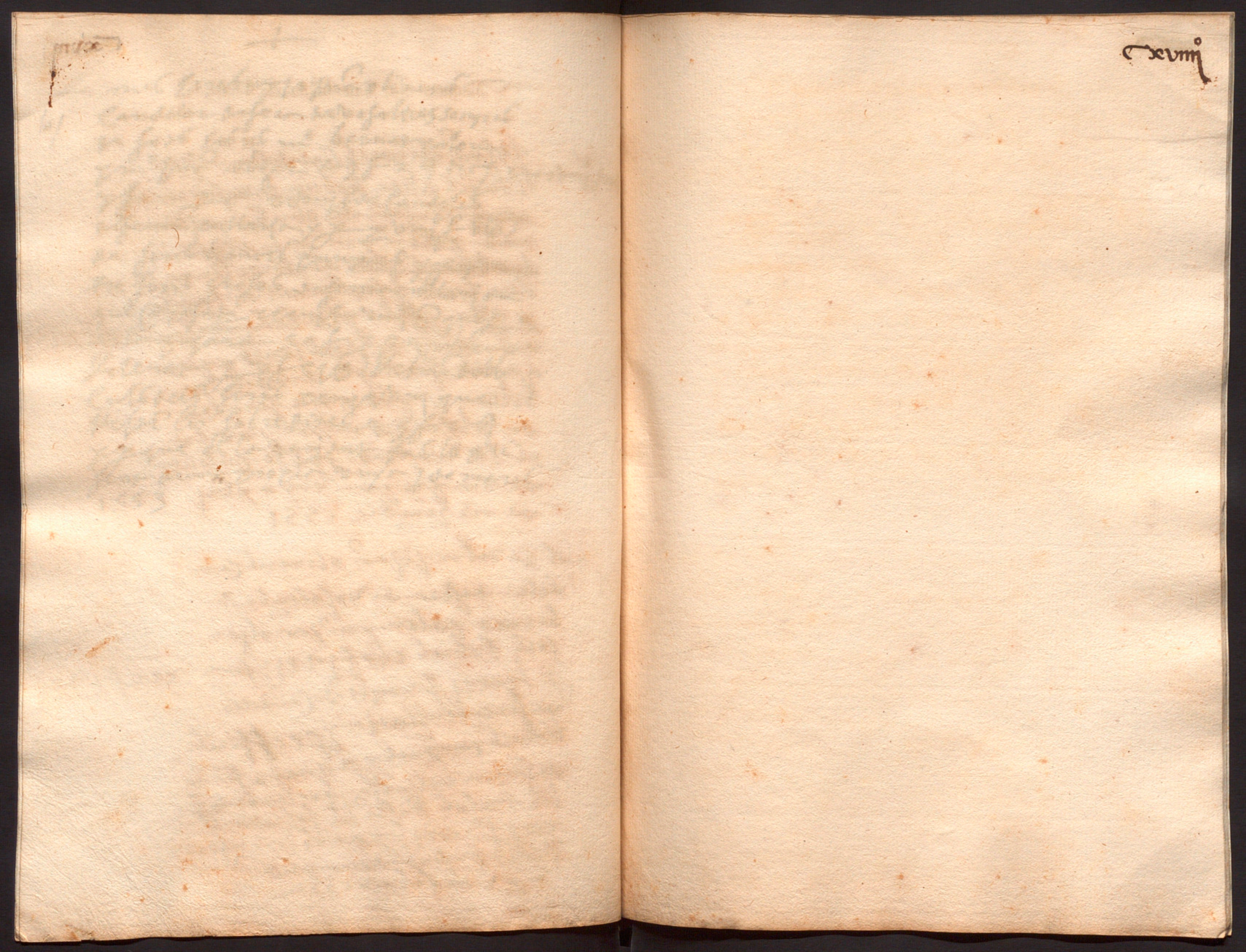

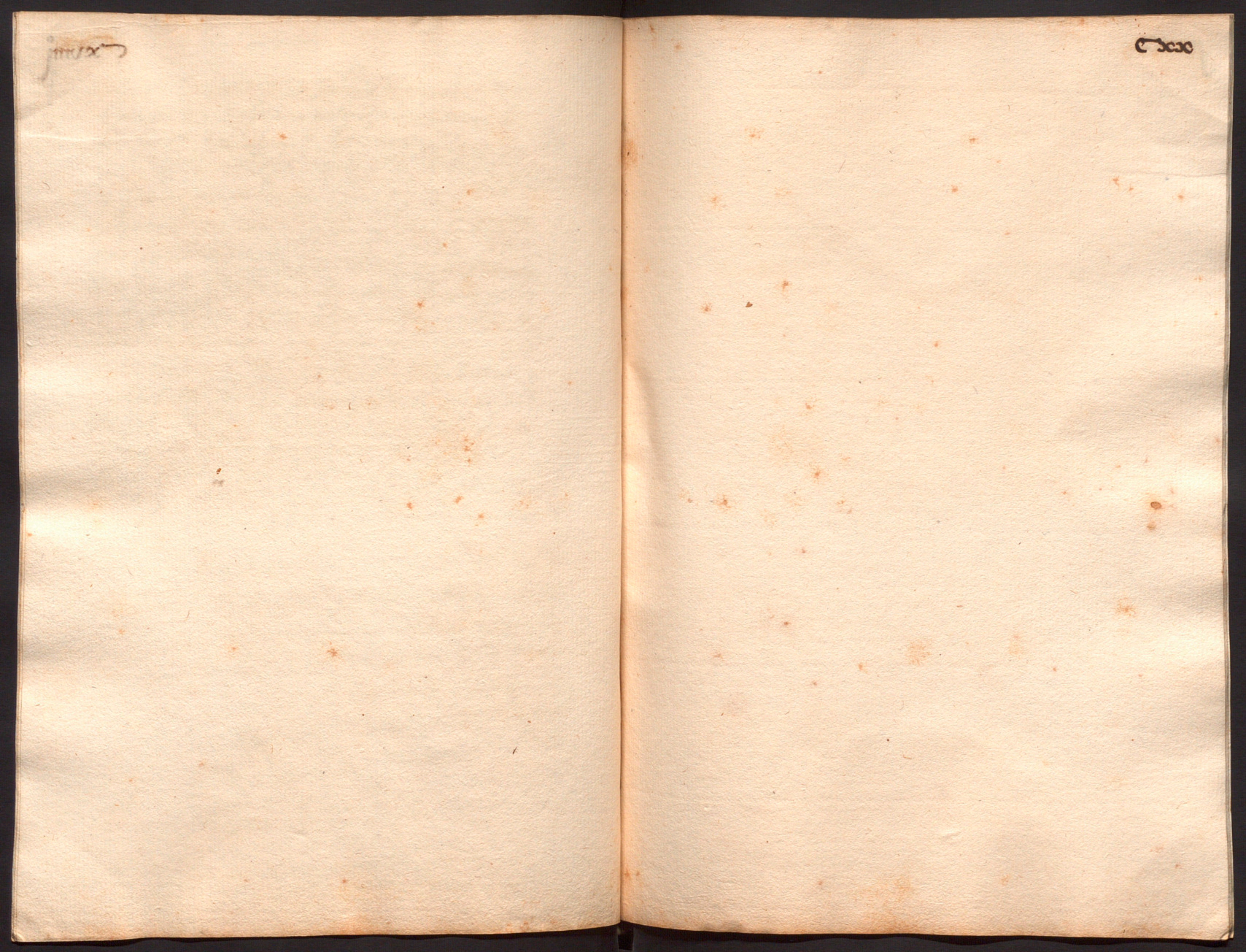
jmxx
cxxx

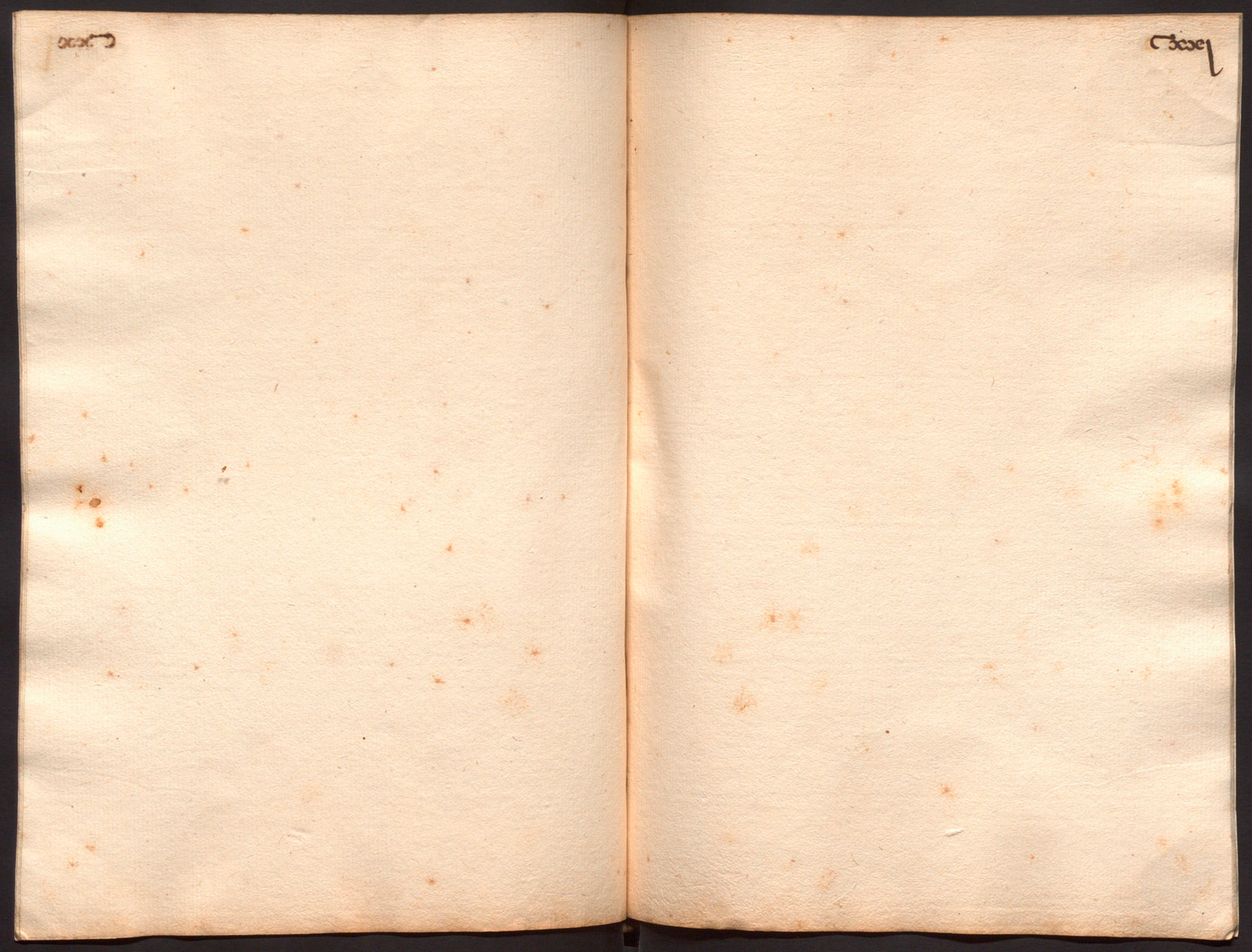

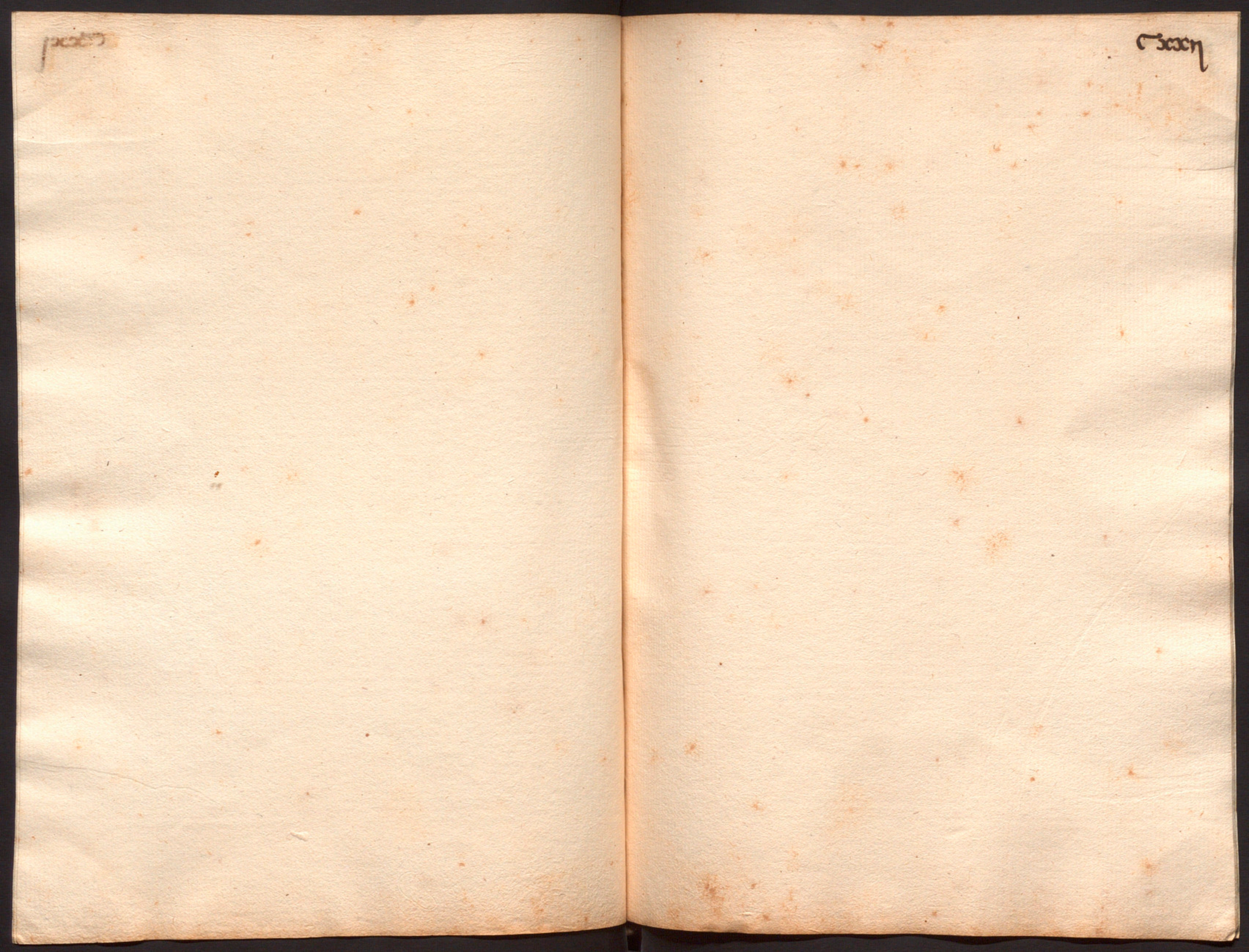

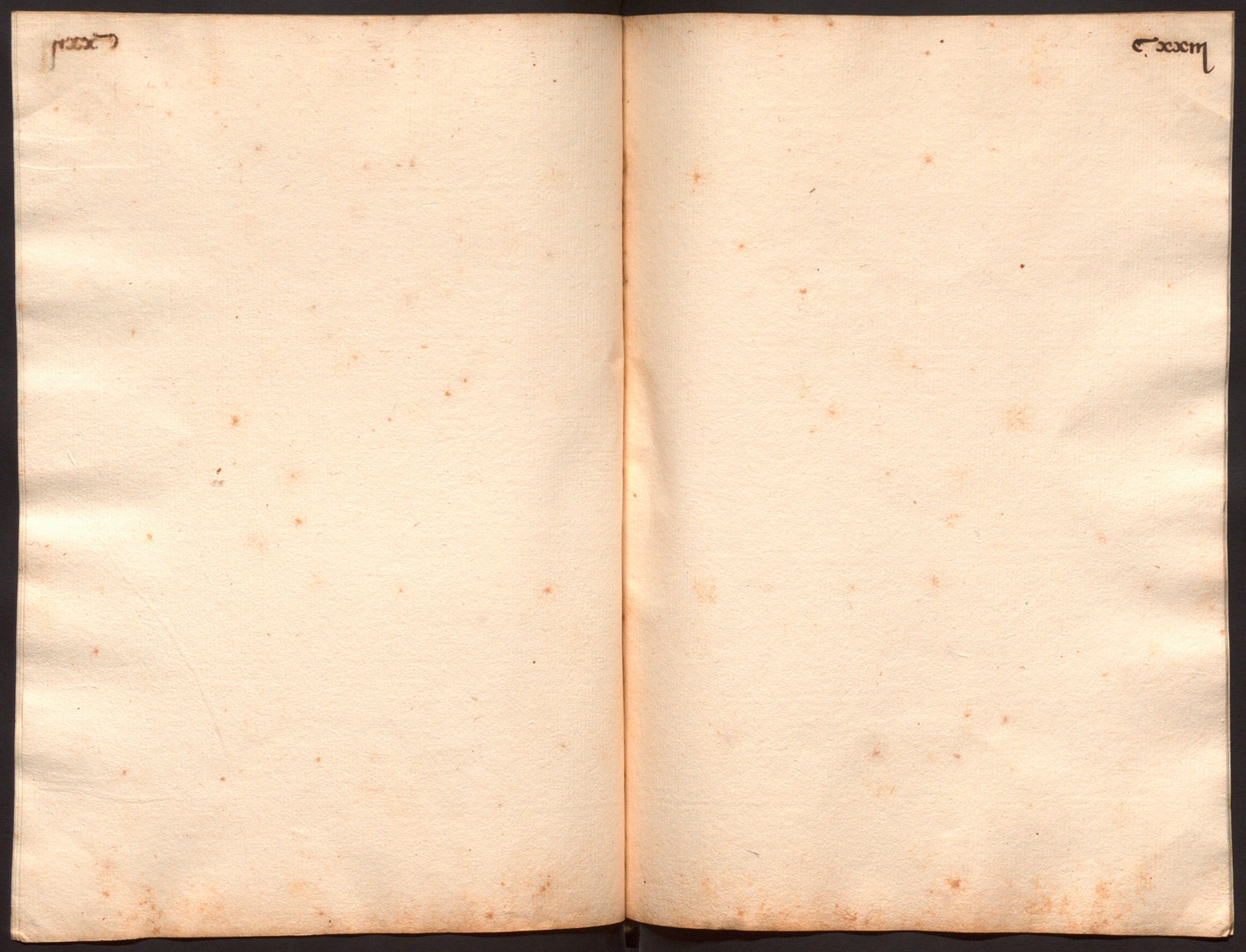

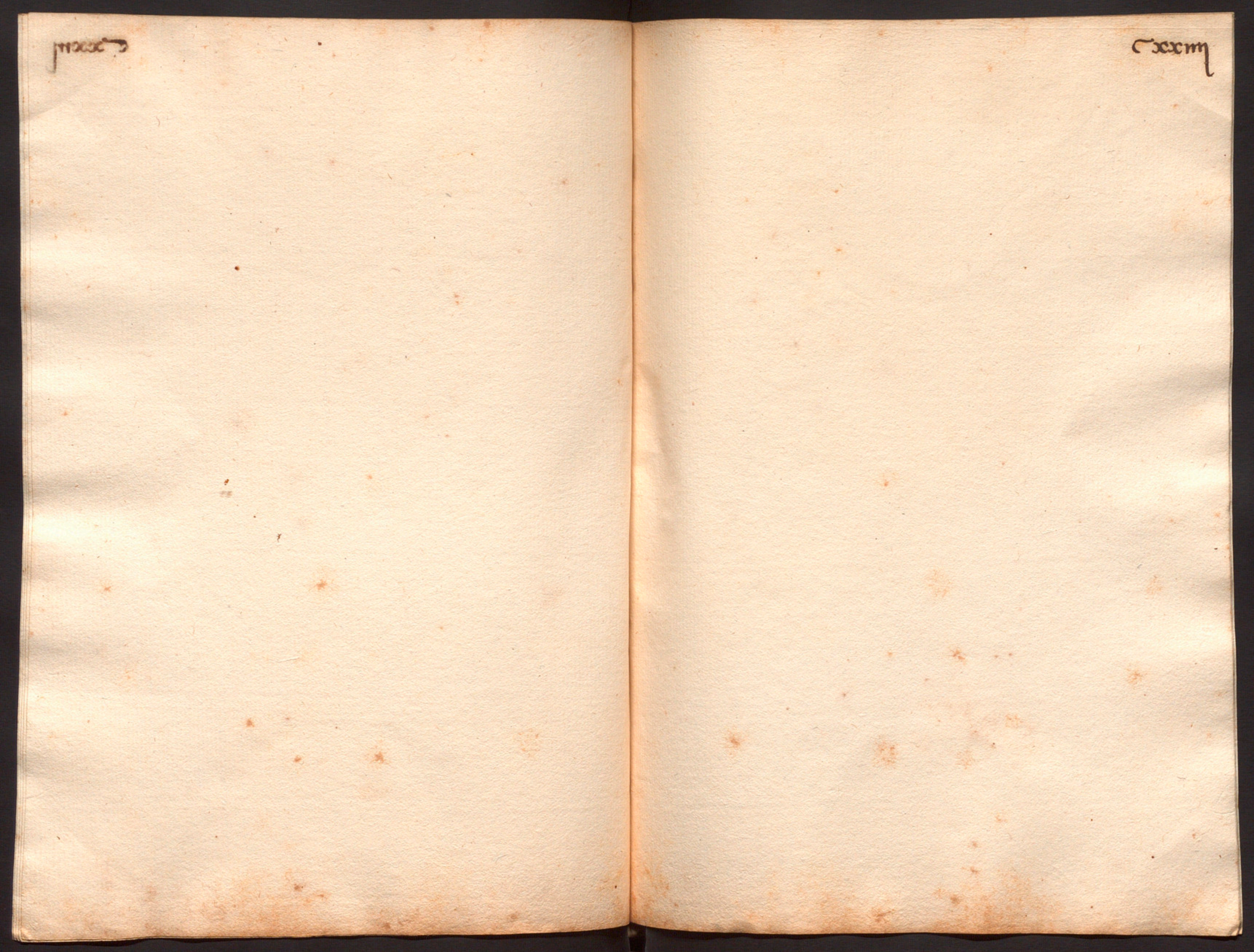

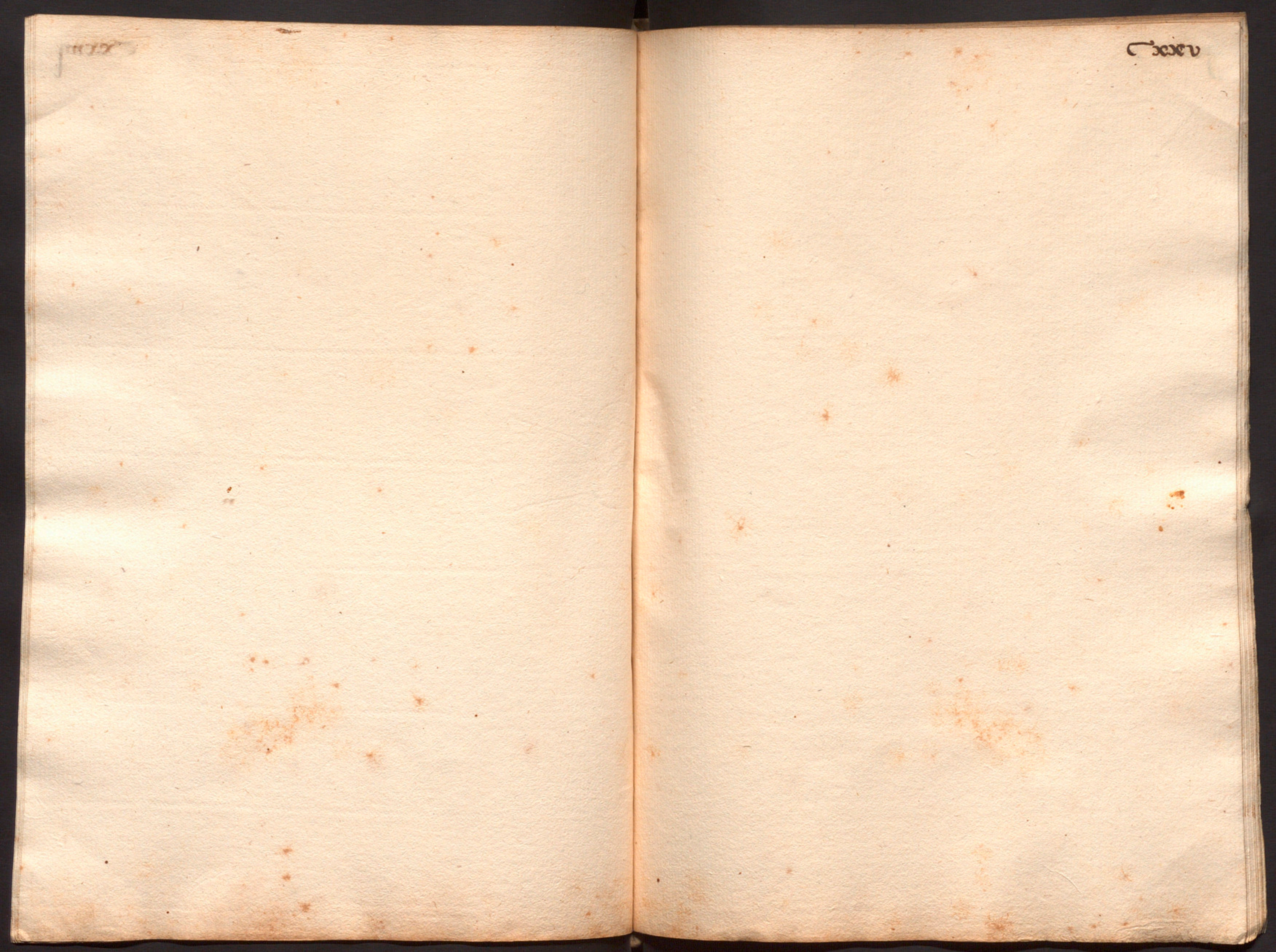

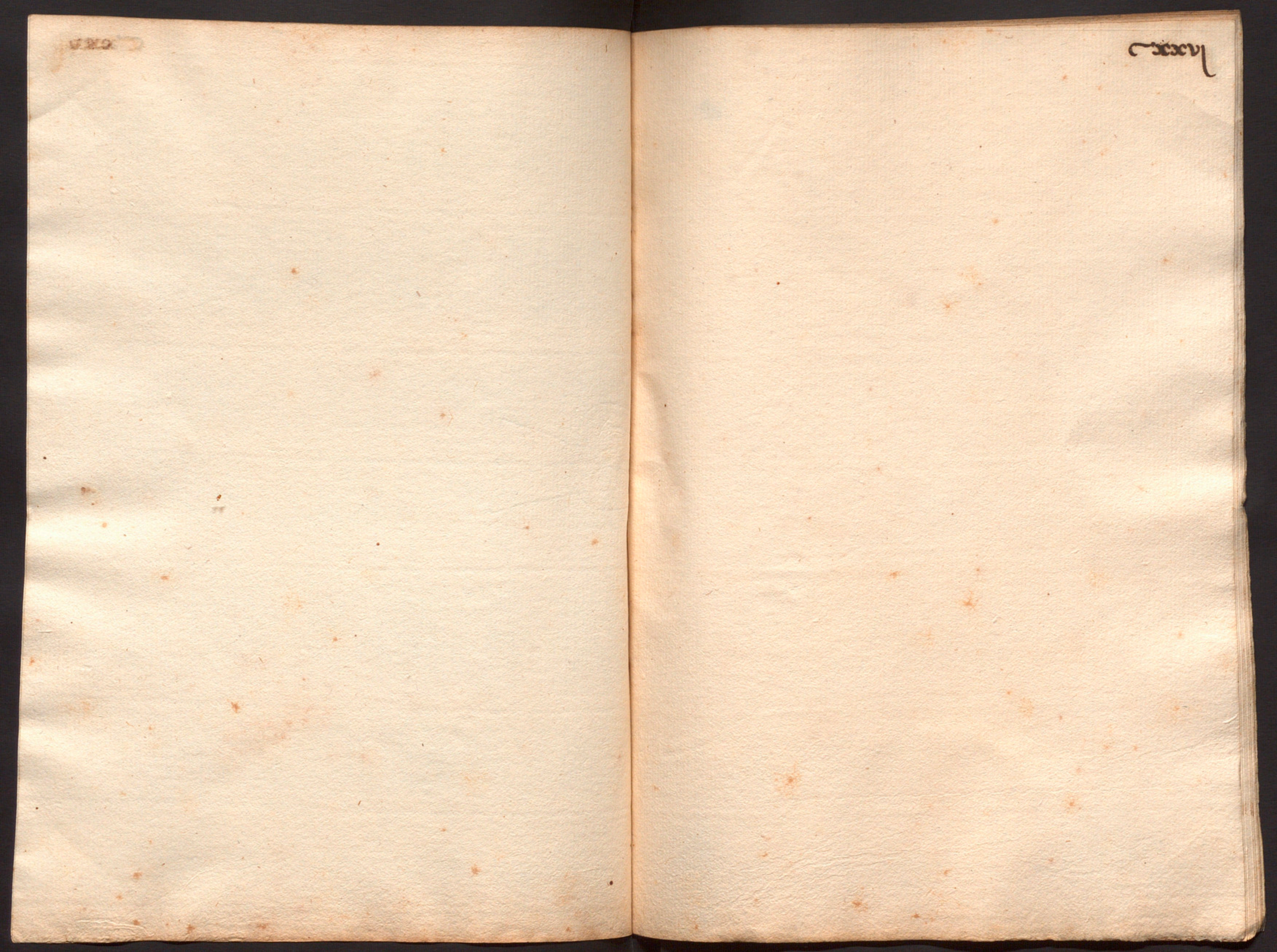

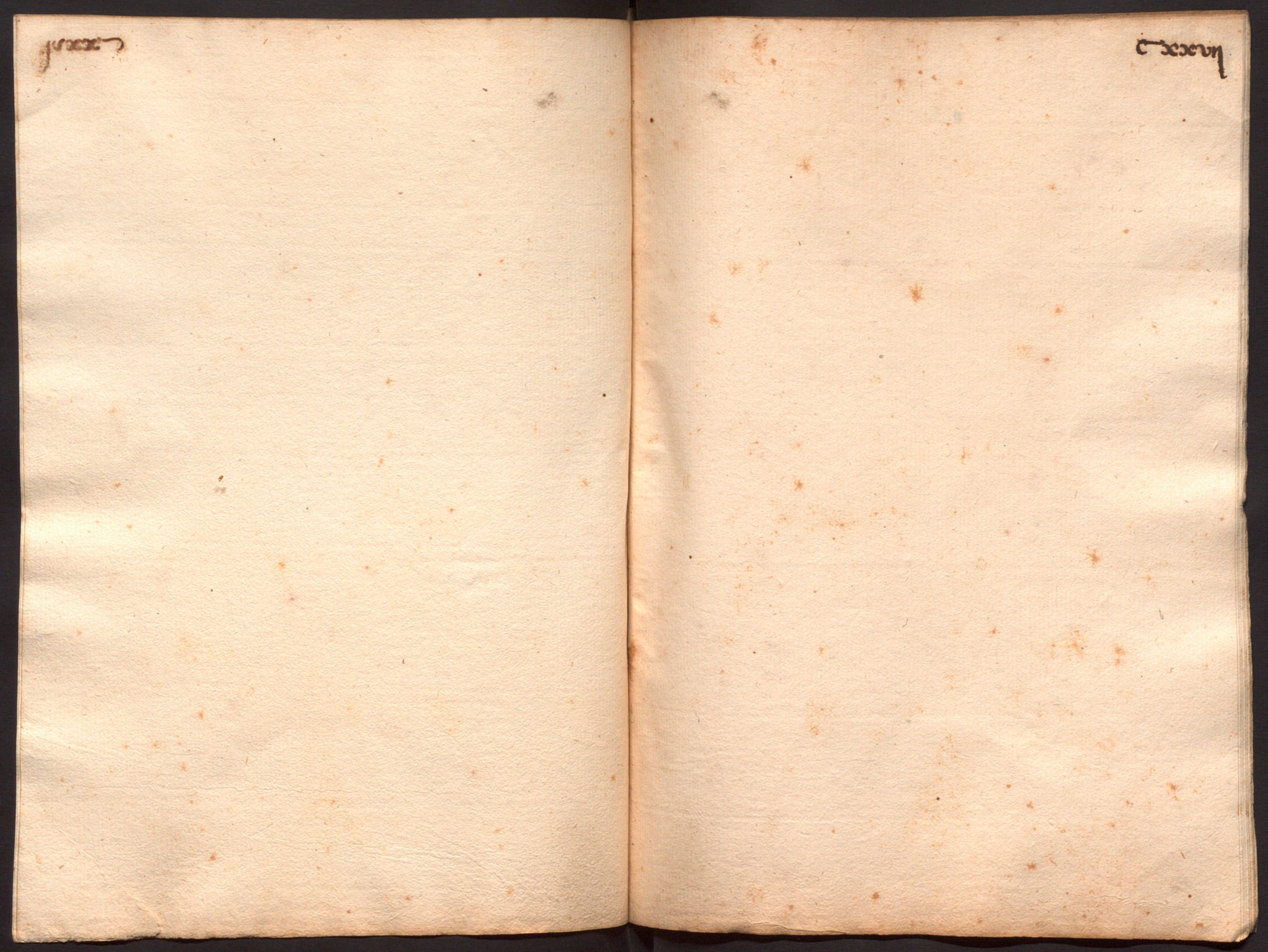

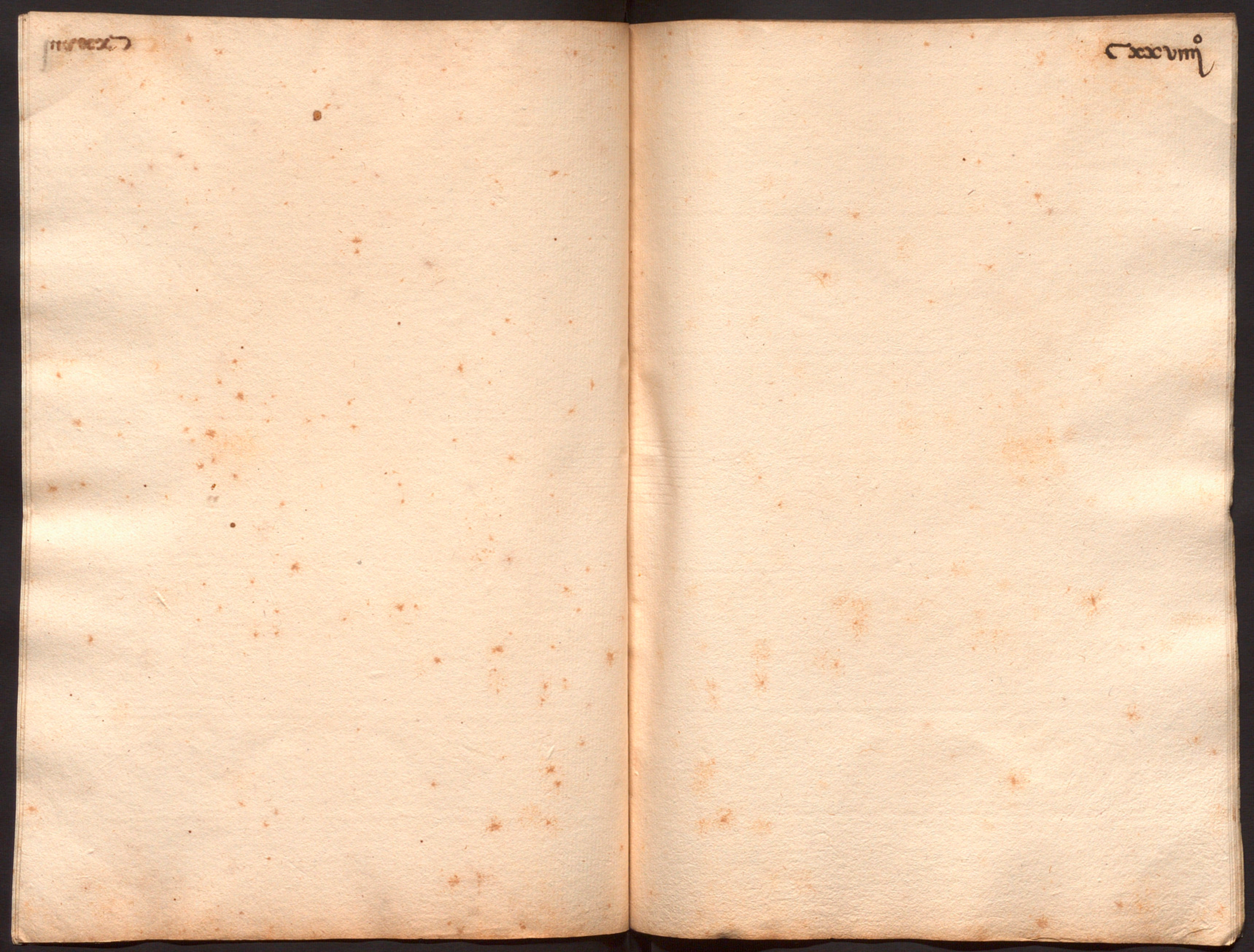

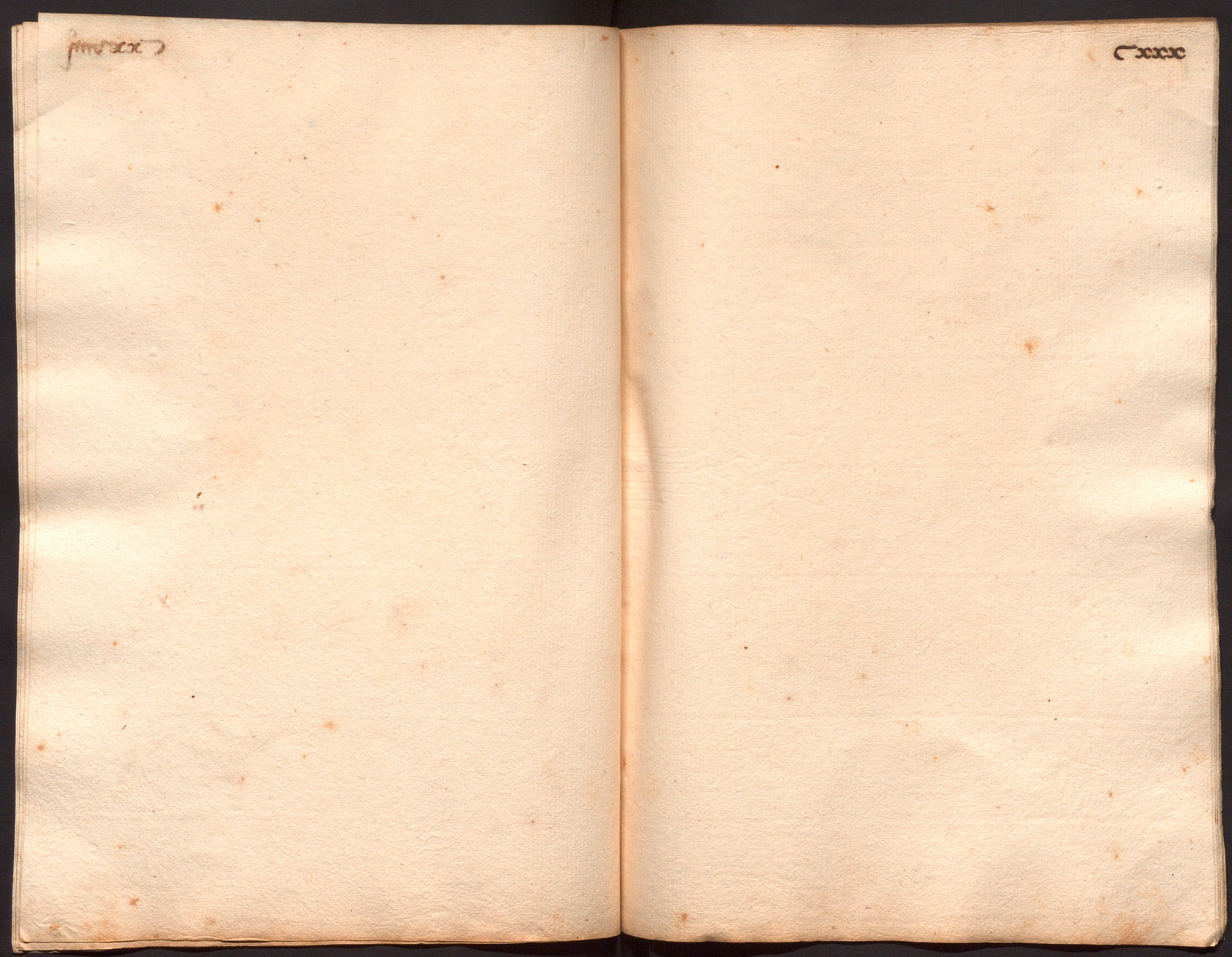

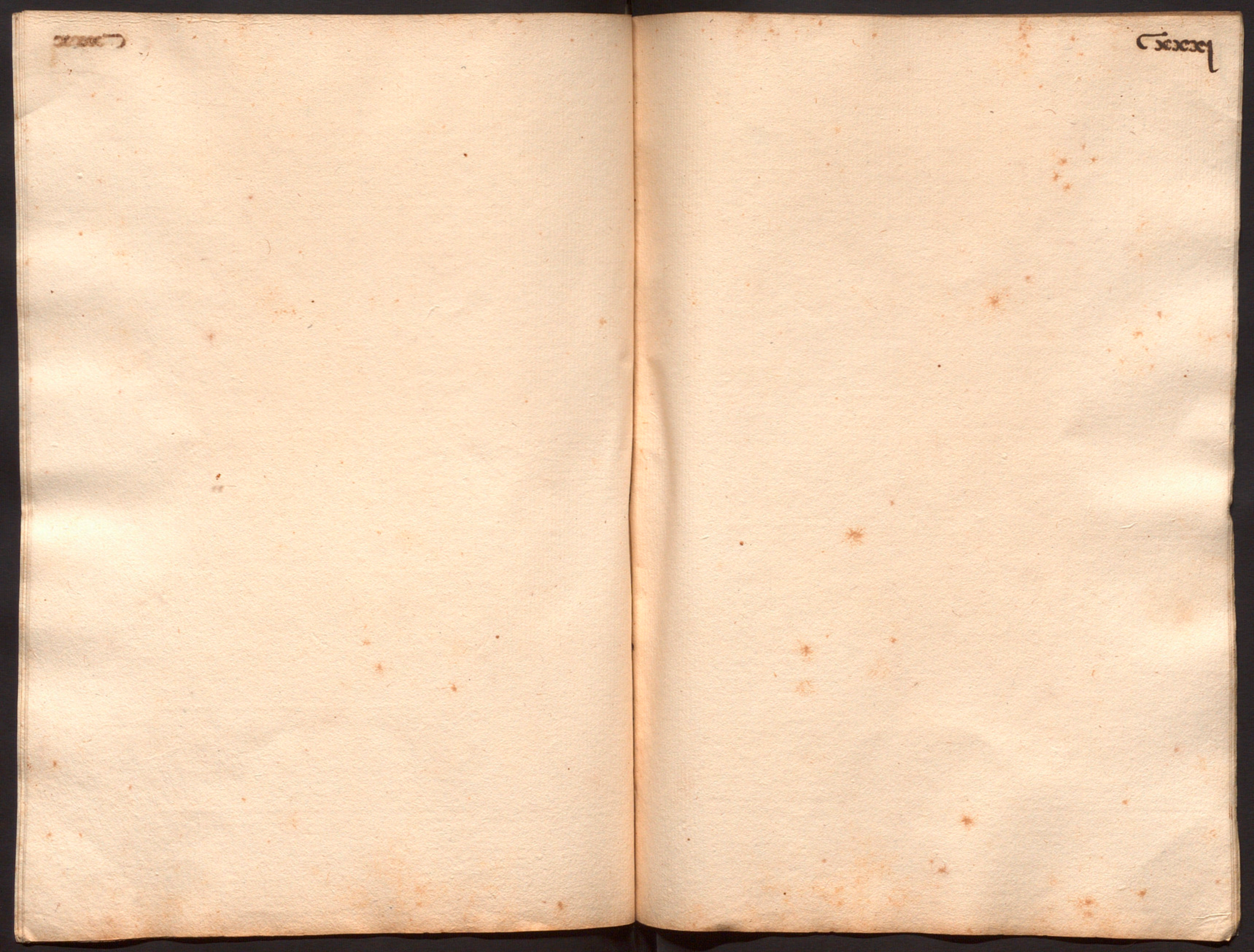

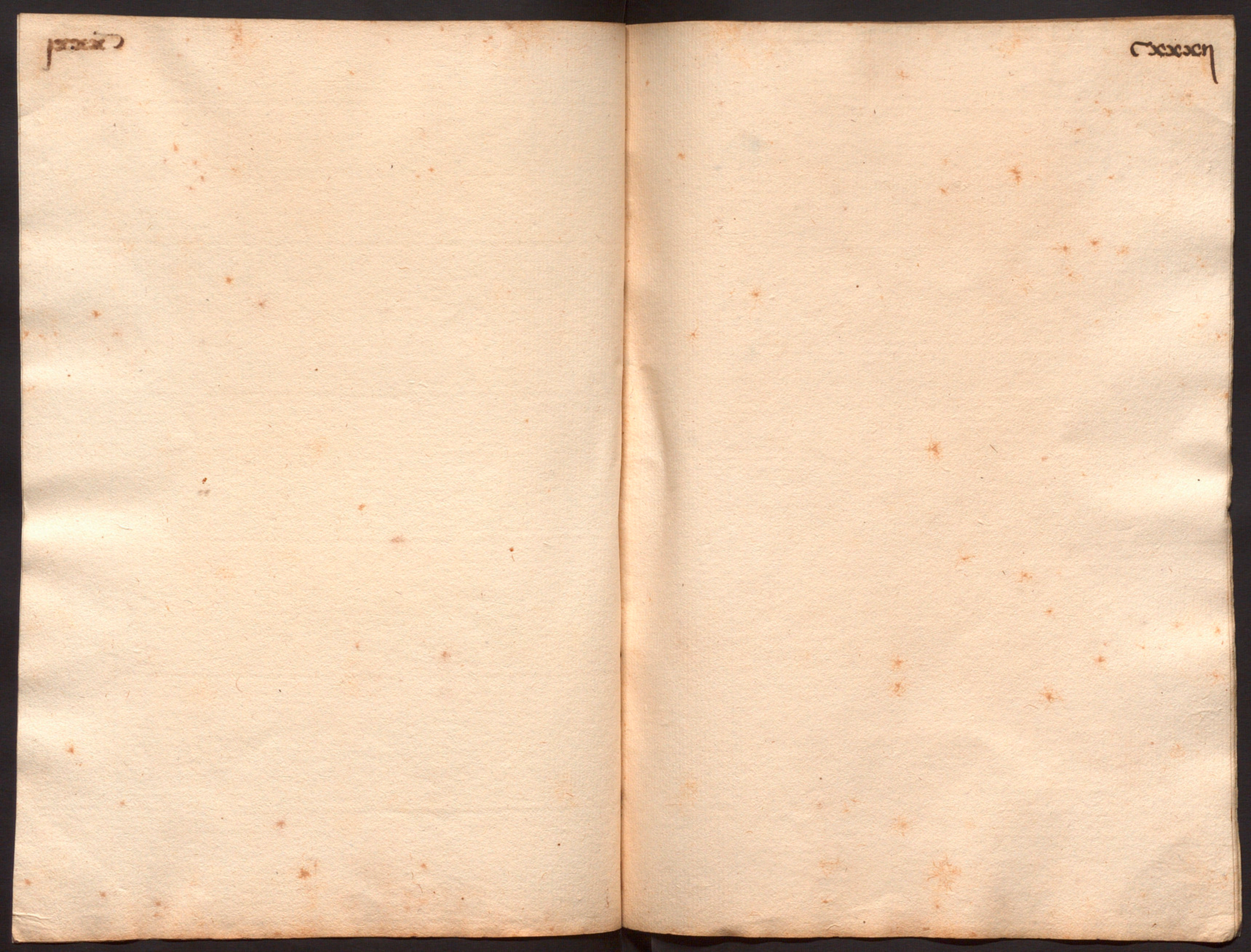

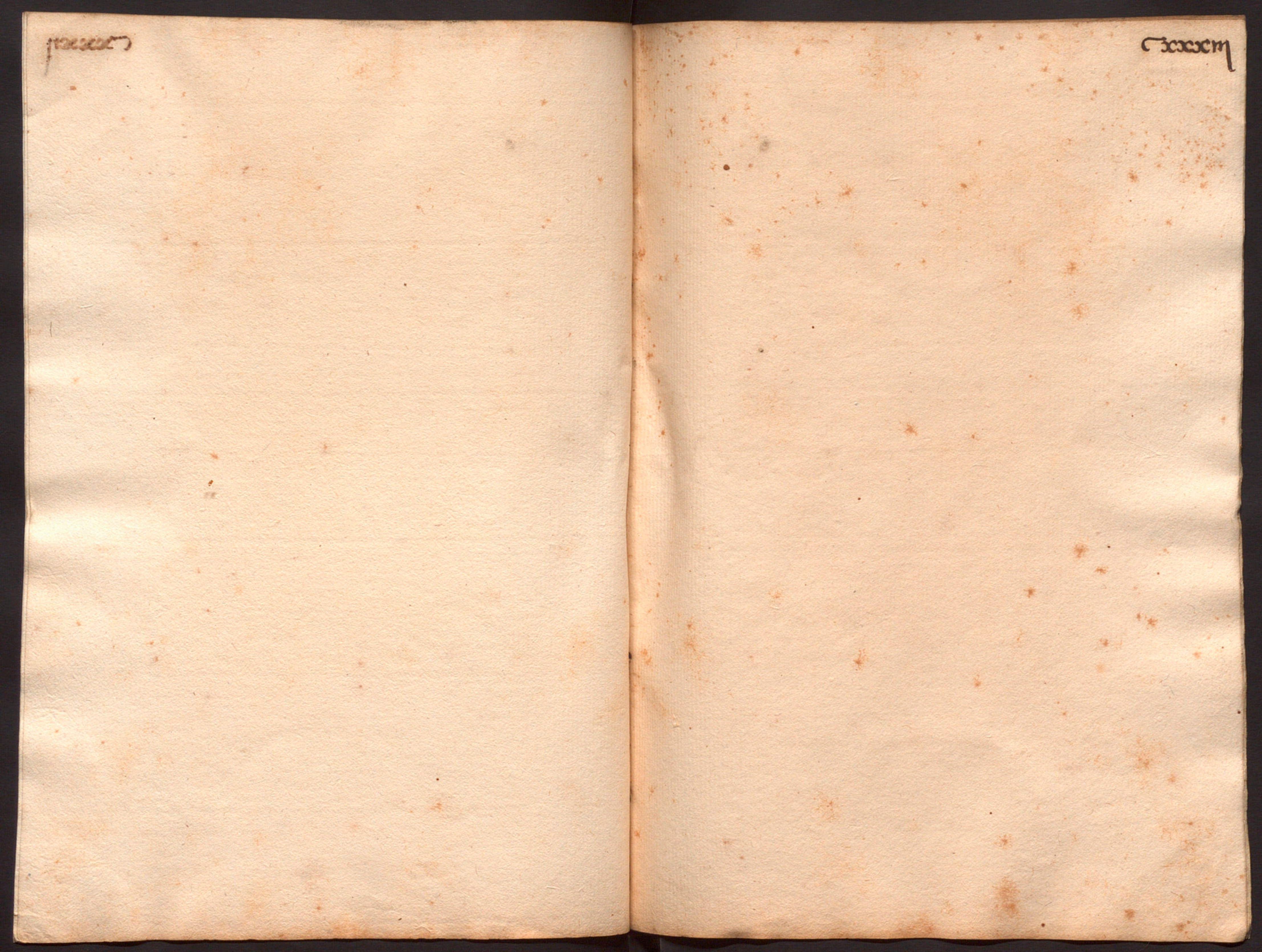

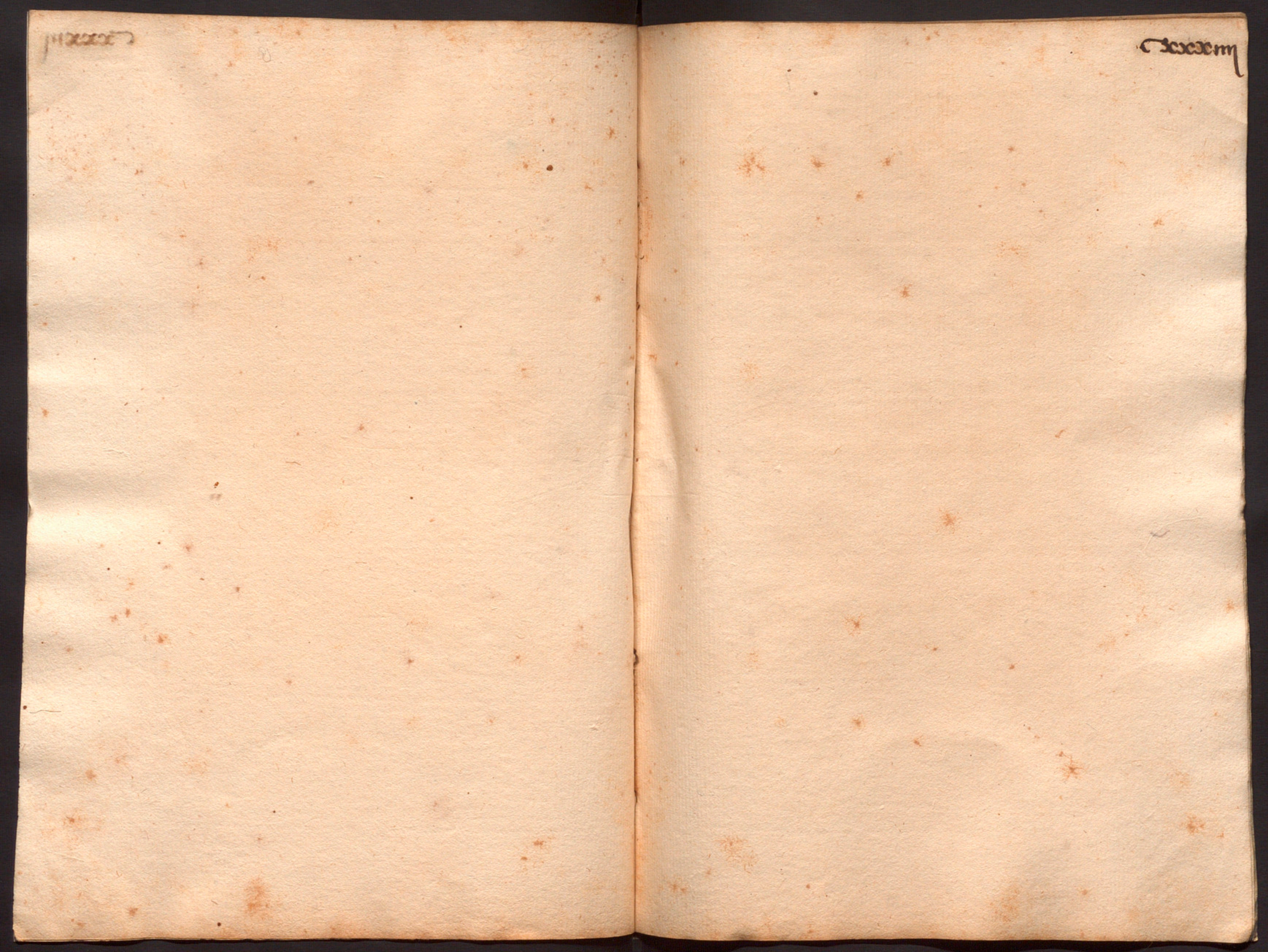

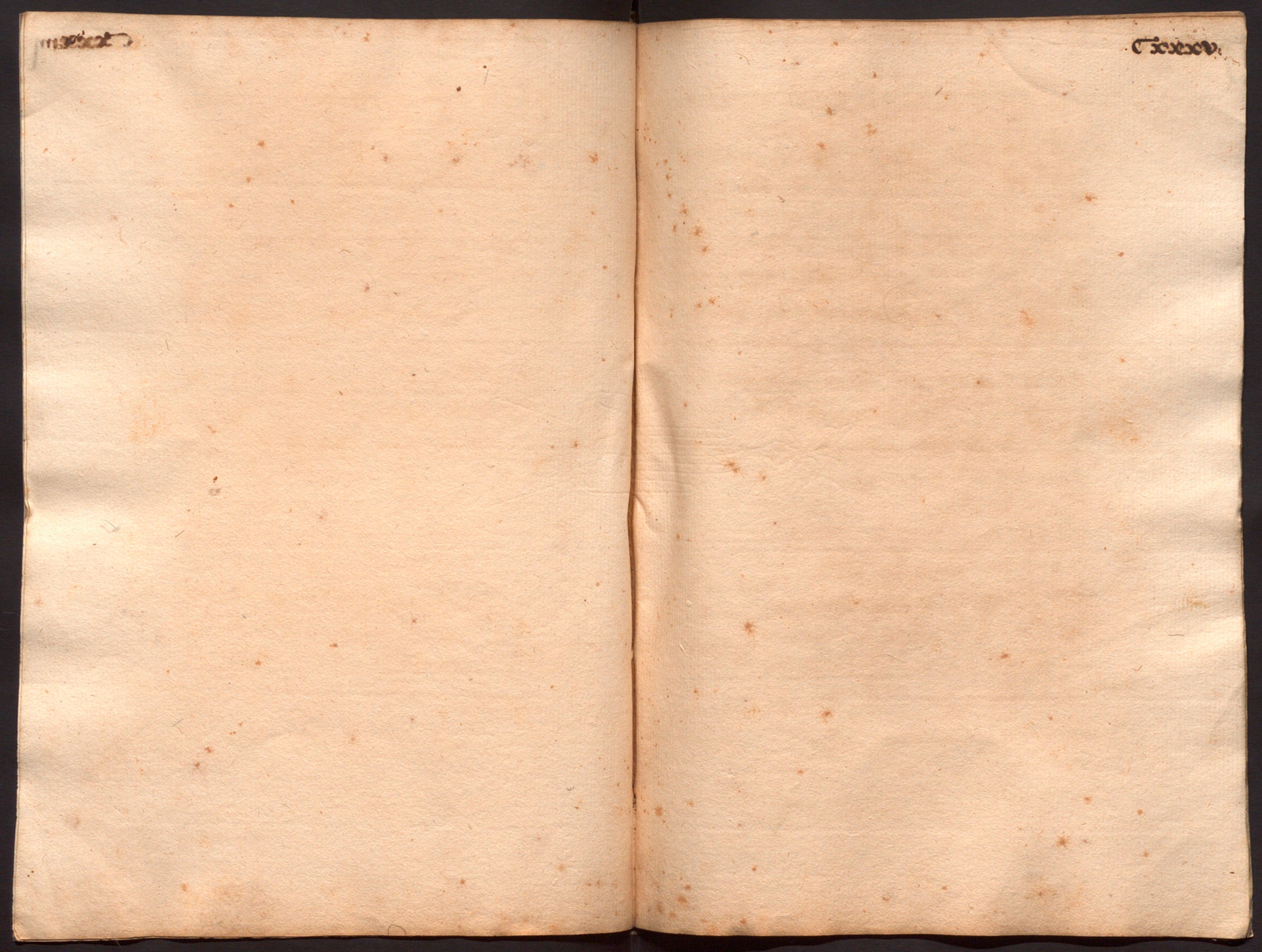

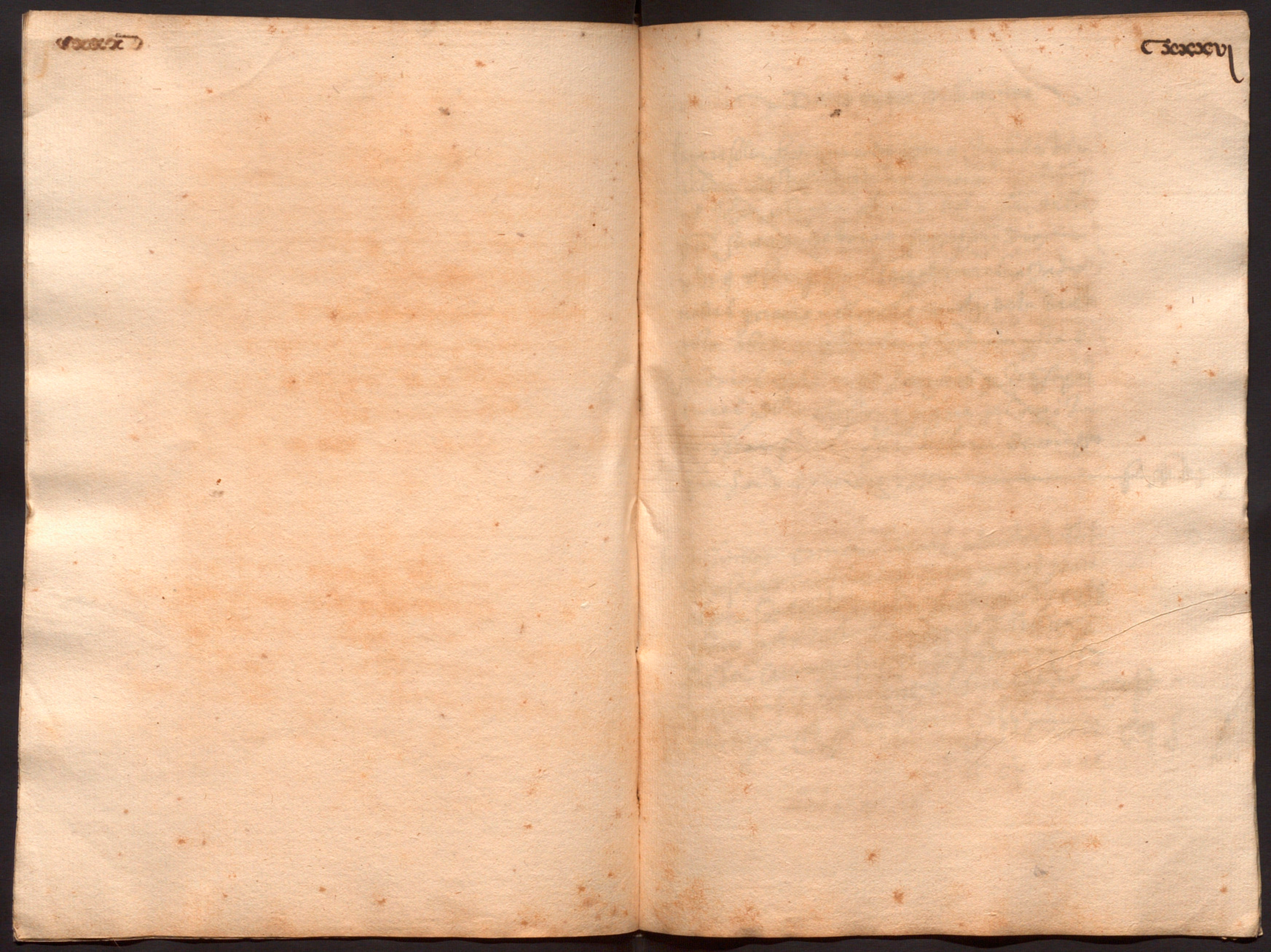

Dates extra ordinarias

~~Jo pere soler botiguer de forno confesa aver
rebut dels obrers mº bernat palon y
mº Joan alguer obrers dela seu dela
par Juntar de barcos forzesos dins
obis e son per quadernes de taules a rado
nades per reno nellar les taules dela taula
dela obra y per parlar ho sebrada per les
sindries dels anys passats per les forfal
tures dela cassa y per que es acita
versar fas lo per albara de ma sua
fet a v de maig 1551~~ — ~~ij lliures xiiij sous~~

10 Jo climent tarrega libreter atorgo aver rebut
dels obrers mossen bernat palon y mossen Joan
alguer sot sobres dela seu deu dinars dy en sa
forma part dels sies dinars dels libres
fets del canonge frixer quondam y de la
veritat fas lo present albara de ~~mi~~
mà mia vi de maig 1551 — x sous

+

|o| Jo pere pre[?] comes con fes aver rebut de vos los tres m[ossè]n bernat galon y joa[n] olzina[?] sots obrers de la seu de ... [illegible] ... y son per [illegible] cornoles de la conrre[?] ... [illegible] ... del cor y ... [illegible] ... per ... [illegible] ... fer lo present albara de ma de m[ossè]n Jaume ... pere ... [illegible] ... a 23 de mars 1551 ... benefesiat de la seu — iiij ll. x s.

|o| Pra[?]sent yo pere sabata a rebut per ... baralt ... son ... de girona y ... tot lo sobre ... y ... fe[?] de ma ... a ... de gener 1551 — ll. 8 ... [illegible]

Jo pere sabata

+

|o| Prasent yo Jaume des pla a rebut mestre pere Ramo[?] ... es parter de mon ... y son per cordes ... y es combres segons costa per ... compte donat per el ... de ma de Jaume des pla fer a ... de ... any 1552 — ll. viij s.

|o| mosen ... pere rabasta ... ig... pi... ... confesan de aver rebut de vosantres ... mosen bernat ... galon e mosen joan alzier[?] sots obres de la seu ... dit ... son per las man gos ... de sant ... dria ... per la sua ... auctoritat ... lo present albara de ma ... a ... de otobre 1551 — ll. 8 ...

|o| pre[s]ent mi lluys pe ferrer p[er]uenere
arebut fezer en bertran carres
tira terra sis sous y lur[an] 36
carregues de terra a raho de 2 di[ners]
carregua valen sis sous di[ne]rs — vi s.

|o| Pm mi gernasi oliba preuere arebut
seny en pe ramadell sparter tres lliu-
res de nou sous dir[ne]rs son p[er]
lo meytat de las storas apossades lo p[rese]nt
any. tant noues com uelles en la
yglezia. y p[er] lo ver fas lo p[rese]nt de ma
mia / a vint de dezembre 1551. —

|o| nosaltres pe perarol y lorens Viader Canoges
obres majors de la p[rese]nt yglesia confessam aver rebut
dels obres menors cinquanta sous y son p[er] los capons
del nadal cinquanta dos fes de ma de lorens
viader de mun dir a 23 de dezebre 1551. —

pe ri perarol canoge y obrer — llorens viader

|o| — jobal dir[ne]rs yo[h]uer tapiser atorga
ver rebut de bosal tres consyos de
obres m[ossen] barnat palou y jo[h]an al
guer dodze sous di[ne]rs — xii s. y son
p[er] lo adobar de un drap de ras
questa en la paret sobre la
taula de la obre y p[er] la ver[i]tat
fas lo p[rese]nt de ma mia a [illegible]
del mes de fabrer 1552 — [illegible]

|o| jo Guillem Joan comes canonge y
chantre de la Seu de barchinona dic
no fo[ran] sou [be] rebut dels dits
sos obres m[ossen] palou y alguer [illegible]
liures les qual[s] me pagan p[er] mana-
ment [illegible] de commissarijs fer
lo [illegible] p[er] [illegible] poso
la de m[illegible] [illegible] apo[illegible]
pagada [illegible] apporta
la dita obra fet de ma mia
a x de mars [illegible] mil
cinc cents cinquanta y dos [illegible]

Jo Climent Trinxer libreter atorg aver rebut de vos ... tres sots obrers mossen Bernat Valon y mossen Joan Algue trenta quatre sous dins 15 ... y son x libres ... fins lo present dia fet de ma mia a viii de abril de lany 1552 — ... l. s. ... ...

[o] Jo Pere Cathala prevere y escola de la capella de santa Eulalia confes aver rebuts de vos senyors obrers de la Seu de Barcelona vint lliures y son per lxxx misses que ... en lo altar de sent Eulalia y son per los confrares de sent Eulalia y xl per mossen ... y les altres xl per la ... den Bernat ... que son per tot clx ... suma de vint lliures y per la veritat fas lo present de ma mia xviii de abril 1552 — viii ll.

[o] En presencia ... Pere ... vos ... Pere ... ... reb ... de vos senyors ... mossen Bernat Valon ... Joan Algue obrers ... ... en servir ... fet de ma mia xxx de abril ... ... ll. s.

Jo ... mari ... aver rebut de vos ... Bernat Valon y Joan Algue sots obrers vint y ... [illegible] ... del ... y per lo ... fas lo present de ma mia ... de abril 1552 — xx ll. s. viii

[o] lo present ... ara but mestre Joan ... quoranta y ... son dit ... que son ... quar los libras de la ... y ... y ... fer lo present de ma mia ... de may lany 1552 — ... ll. ...

|o| Jo Guillem [illegible] comes canonge e
[illegible] dita seu [illegible]
dir [illegible] haver rebut
dels dits mossen bernat palon y Joan
algner [illegible] obres [illegible] y quatra
lliures [illegible] manament [illegible]
de [illegible] fer [illegible]
[illegible] paga [illegible]
[illegible] de la [illegible]
la [illegible] obra fer de ma
mia [illegible] xj de [illegible] mil
[illegible] y dos xxiiij ll

|o| [illegible] canonge [illegible] rebut
de vosaltres [illegible] palon y [illegible] algner
[illegible] obres [illegible]
[illegible] dotzena de
[illegible] de [illegible]
[illegible] fer de ma
[illegible] de setembre [illegible] — y [illegible]

|o| [illegible] de mi gaspar masferrer prevere ha rebut senyer en pere Ramon
capllonc spaser onse [illegible] catorze som
dit xj ll xiiij s de vosaltres vener
mossen bernat palon y Joan algner obres
menos y so per la maytat de [illegible]
uen les astores de la seu de l'any [illegible]
y per la veritat de volun[illegible]at de dit
capllonc fas lo [illegible] albera so dit
gaspar masferrer a viij de desembre
1552 — xj ll xiiij s

|o| Vosaltres Antich Roquer [illegible] mossen pere
canonges y obres [illegible] de la present esglesia
[illegible] aver rebut de vosaltres obres menos
mossen bernat palon y Joan algner cinquanta sous
[illegible] capos de nadal 1553 fet de ma de
mi perot [illegible] a [illegible] de decembre 1552 — ij ll x s
Antich roquer Canonge y obrer
de dita ysglesia

|o| [illegible] mi Gabriel ferran pre
vere en la seu [illegible] fare
[illegible] pere Julia [illegible] de
vosaltres venerables obres
mossen barnat palon y Joan algner
[illegible]
trebals de fer [illegible] los carnes
de Santa Eulalia [illegible]
no sab scriure fas lo present
de ma de mi [illegible]
de Janer 1553 — [illegible] ll [illegible]

|o| present mi feran [illegible] cabessa clergue
[illegible] rebut senyer [illegible] Joan timoneda
tres sous y son per [illegible] carretas
de arena [illegible] los
carnes [illegible] de Santa Eulalia fet a [illegible]
de Jener 1553 — [illegible] iij s

ccxxx

(o) Prasent mi Luis gorrini mercader
los [illegible] del fosar de sent
joan [illegible] y son per levar las
pedras de la [illegible] qui estavan
de [illegible] la finestra de miser
bancer y [illegible] fas lo prasent
de ma mia Luis gorrini a v
de febrer de lany m d liij — [illegible]

(o) Presentam pera burrull pintor ha
rebut mestra joan fliz fuster [illegible]
y [illegible] sous de vosaltres senyors de les
obres ço es mos bernat palou y mos joan
alguer [illegible] los quals son per fer serar
la fusta deles portas del portal [illegible] ales
[illegible] claus y [illegible] la fusta [illegible] ala
canonge y [illegible] [illegible]
fas fer lo [illegible] de vol [illegible] mia fes de
ma dom pera burrull a xj de marc del [illegible]
any 1553

(o) Yo [illegible] lo fada canonge de barna
he rebut dels senyors obres menors
[illegible] sous [illegible] pagaro
[illegible] de tela per lo altar del
crucifix a xxx de marc de 1553 [illegible]

ccxxxxj

Jo Climent [illegible] liberter [illegible] aver rebut
(o) de vosaltres senyors ço es mos bernat palou
y mos joan alguer dos ducats dic [illegible] son per
la [illegible] del [illegible] ço es [illegible]
mans [illegible] y dit [illegible] la
veritat fas lo present albara fet de
ma mya al primer de abril [illegible]

1553

(o) Jo gaspar belltall escola de santa
eulalia atorg haver rebut de vos
mo bernat palou y joan alguer senyors
obres de la seu de barcelona [illegible]
[illegible] les qualls son per les misses
se son dites en la capela de santa
eulalia del primer dia de coresma
fins [illegible] de abrill [illegible] que es [illegible]
fas [illegible] present albara de ma [illegible] sobre
dit a [illegible] de abryl [illegible]

[o] Jo barth.o artigues nom y no reber
de m.o bru palou e de m.o Joan algua
sors obres dela seu de barcelona y no tots
chim son y tres dinero dir cccc [illegible]
e som [illegible] seu feraaura es no y arrivs de
collarons de beneficis dins la seu y bisbat
de barcelona [illegible] comunmars en lo
libre de collarons dela nau la dela obra
de la seu rebud fet de ma mya
a x de abrill or CD Lni y [illegible]

[o] Jo pere joan sala prevere atorc aver
rebut de vos dits senyors de hobres
bernat palou joan alger que m avem
pagat [illegible] ciuit [illegible] y u ja
son [illegible] lo refisuar de [illegible] y per la ve
ritat fas lo present albara de
ma mya fet a xiij de abril a[illegible]
1553 [illegible]

[o] Jo guillem de comes canonge y chantre de la
dita seu de barcelona dic no haverse hauer
rebut dels dits [illegible] sors obres [illegible]
res [illegible] primo nomeer dits [illegible]
de comissaris pagar y reparar
[illegible] jo [illegible] pagar [illegible] dits
[illegible] dita obra fet
a xxviij de abril mil sinquents
sinquanta y tres [illegible]

+

[o] Jo guillem de comes canonge y
chantre dela seu de barcelona
e dic no haver hauer rebut dits
dits mos palou y algua sors
obres dita dita seu [illegible]
liures dich LXX [illegible] primo
nomer dits [illegible] de comissa
ris fer [illegible] y son
e pagat y reparat dits de [illegible]
[illegible] pagades per la di
ta obra [illegible] pagar
finir lo dauer de la dita [illegible]
sar y per la veritat fas [illegible]
[illegible] de maig mil sinquents
sinquanta y tres [illegible] LXX [illegible]

[o] Jo clement [illegible] libater
atorc aver rebut de vos altres sos obres
mos bernat palou y mos joan alger
tres liures y [illegible]
[illegible] y libres [illegible] y per la veri
tat fas lo present albara fet de
ma mya a viiij de maig de l'any 1553 [illegible]

[illegible]

Yo Pere Segner prevere beneficiat
en la Seu de Barª he rebut de vosal
tres [illegible] obres [illegible] per [illegible]
un [illegible] dix [illegible]
la [illegible] escrita en lo libre dels
[illegible] dels homes de la confraria
de Santa Eulalia [illegible] de ma [illegible]
CCCLV [illegible]

[illegible]

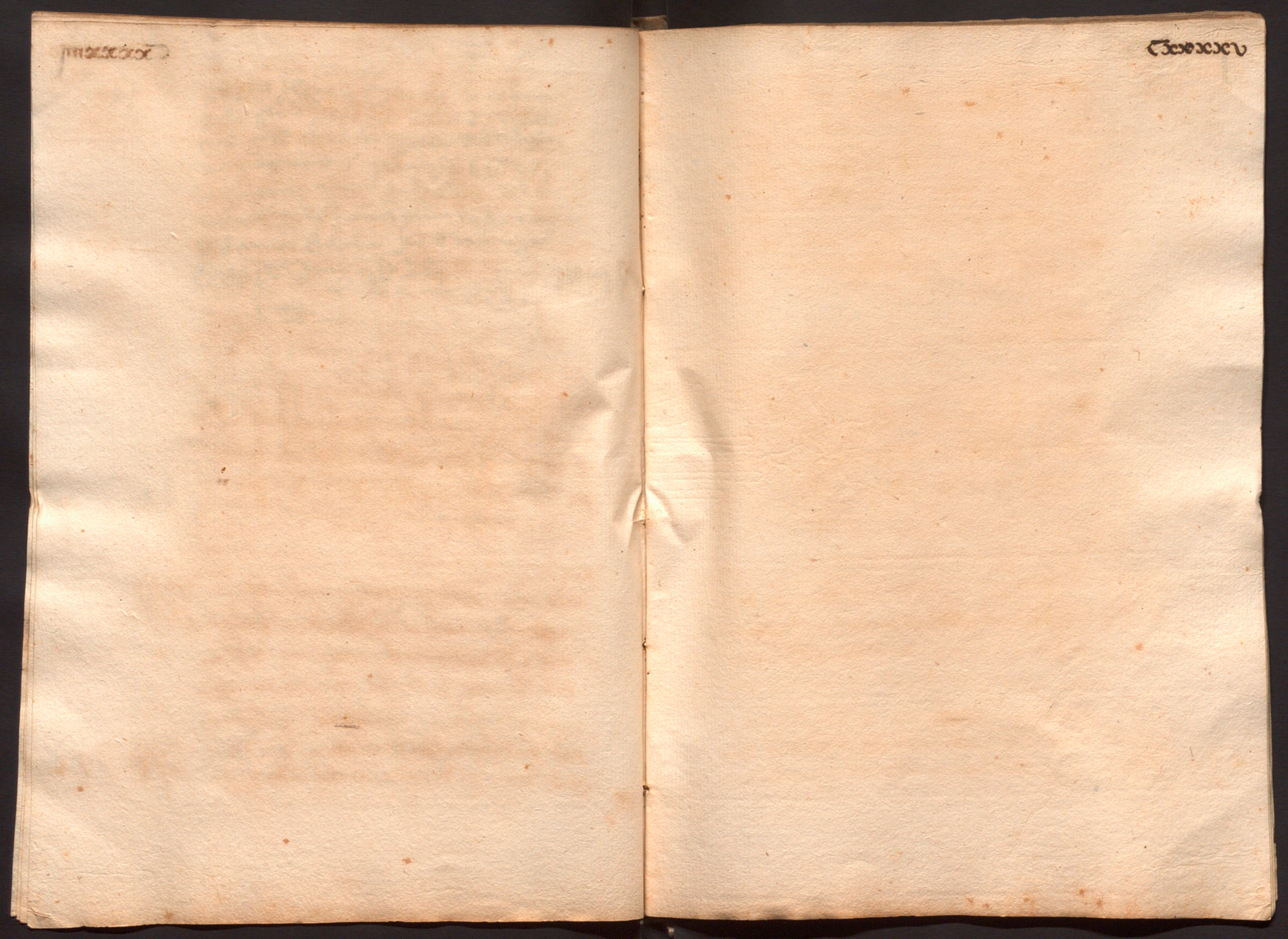

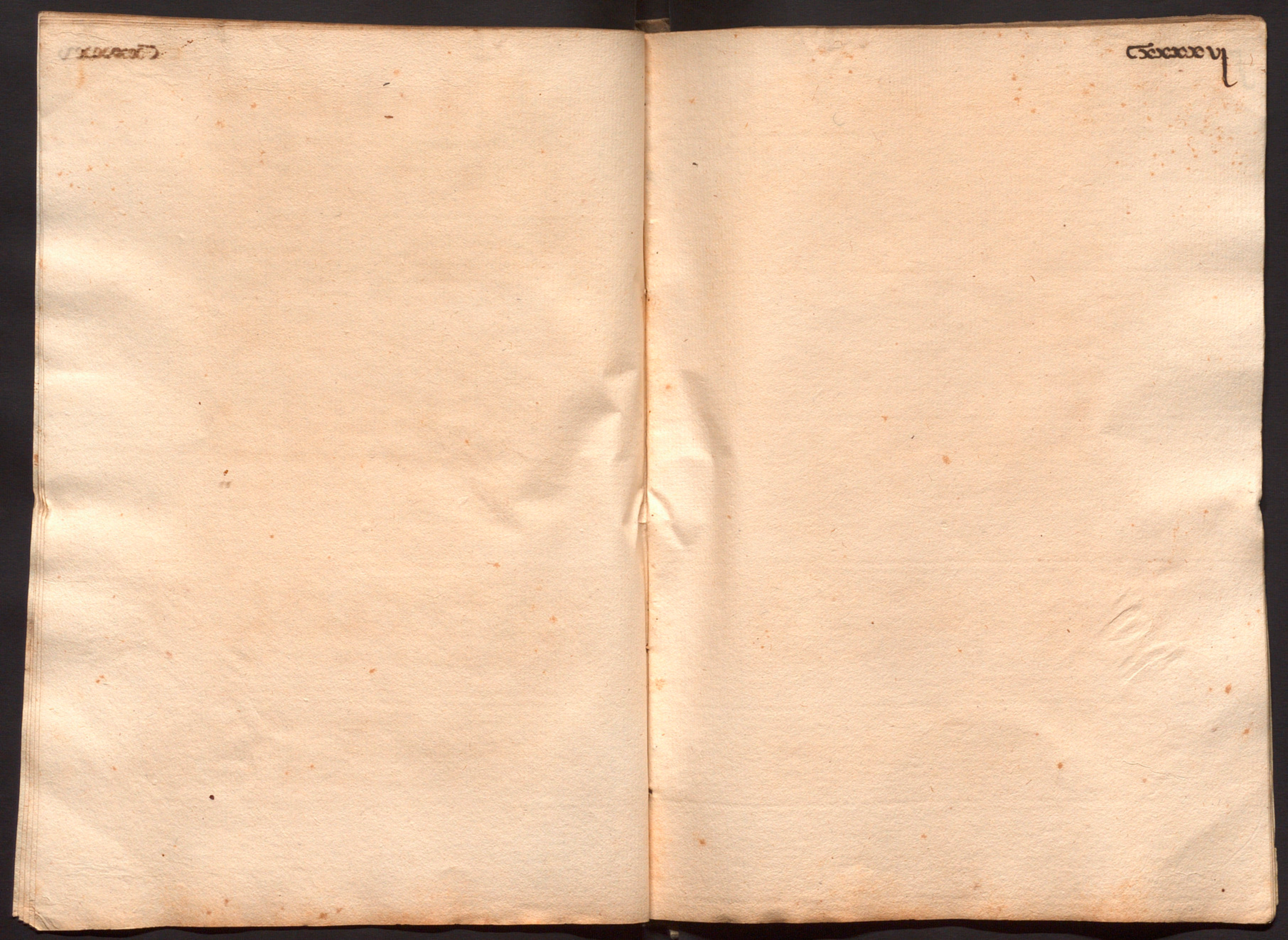

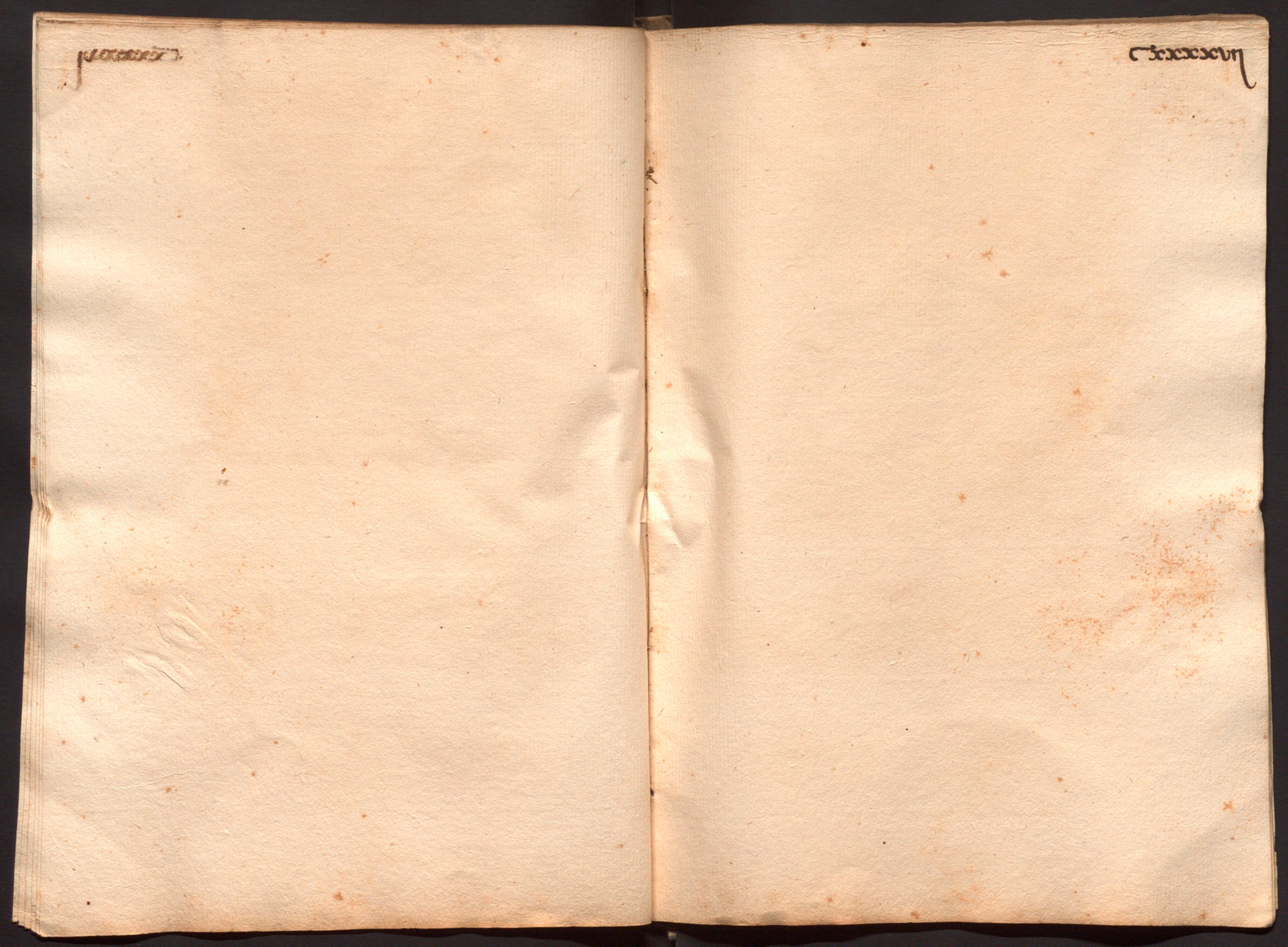

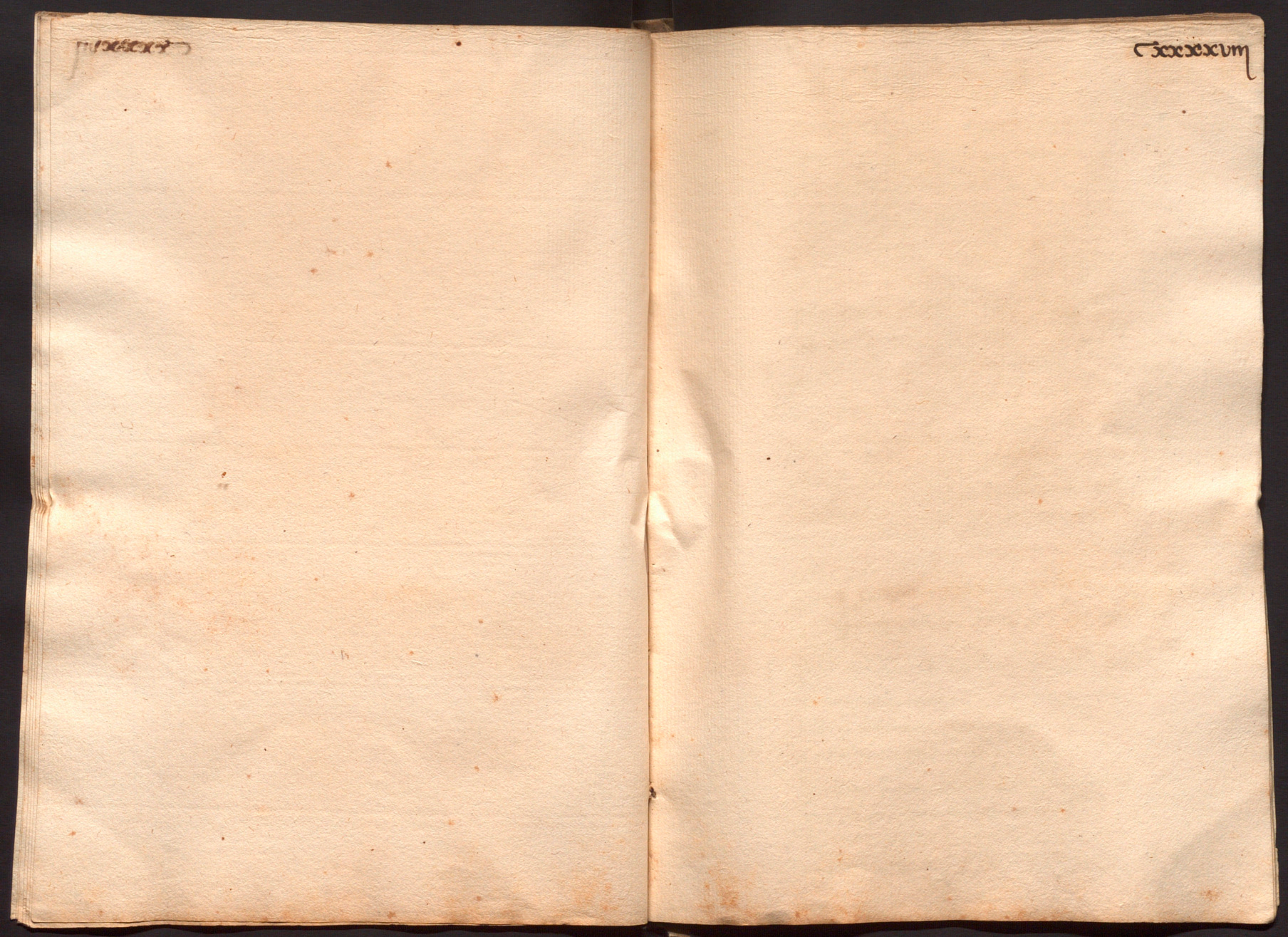

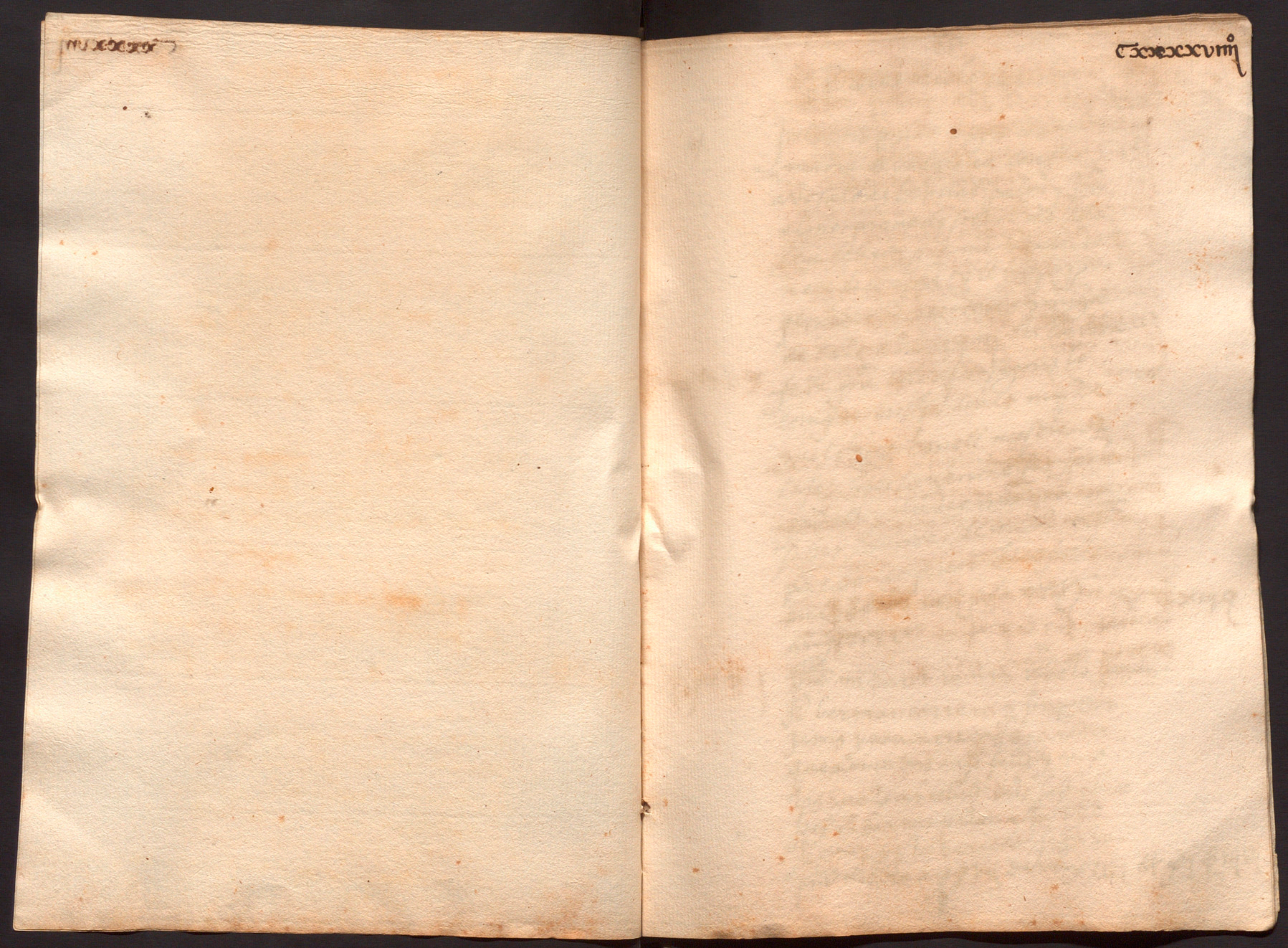

jmiiiixxcxiiij

Dates de calç y reioles

(o) Jo Genis palau pages de sancta
maria de badalona confes
a vosaltres bernat palou y Joan
alguer preveres sots obres dela
seu de barcelona que me tenen do-
nats de comptants v ll xiiij s per-
per lxxxx corteres y miga
de calç a raho de v s iij d. lo corter
feta gracia dels restants segons lo
compte vostra ha donat mestre
melchior bonell mestre de
cases e per la veritat fas fer la
present de voluntat mia per no
saber scriure de ma de mossen
pere benet prevere beneficiat
en la seu a xx y vi de maig
any 1551 v ll xiiij s

(o) ll | Pnt mi parot romera rebe lo senyer
bertran carrera p. sinq dot-
zenas y nou carregas de arena
que a tirada a onse sous y mig
los quals a rebut dels sotsobres
los mossen barnat palou y mossen Johan
Alguer y per la veritat se fa lo
present albara a xxviii de may 1551 ll v i s. v d.

+

Fui yo gervasi oliba prevere he
rebut en la seu arebut madona
maria Casanovas den Aimres del
ser sog y nou sou per dos milia
sis sentes singnata reiolas. ar
singnata sinc sons lo miller
y per singnata quatre corte
res de calç. ar. setze dines
cortera. q p tot pren dita
suma de den Aimres deu
sous y nou. fet de ma mia a
vint y sinc de Juny. 1551 — ℔ II ∫ VIIII

Present mi ~~arebut~~ Onofre alguer arebut
senyer en Bartra carreres tira terra
p catorza dotzenas de arena y de terra
a tornar a mar a dos dines la carrega
suma tot vint vuyt sous ~~dins~~ y per la
veritat fas lo present de ma mya a
xxvij de Juny 1551. — ℔ I ∫ VIII

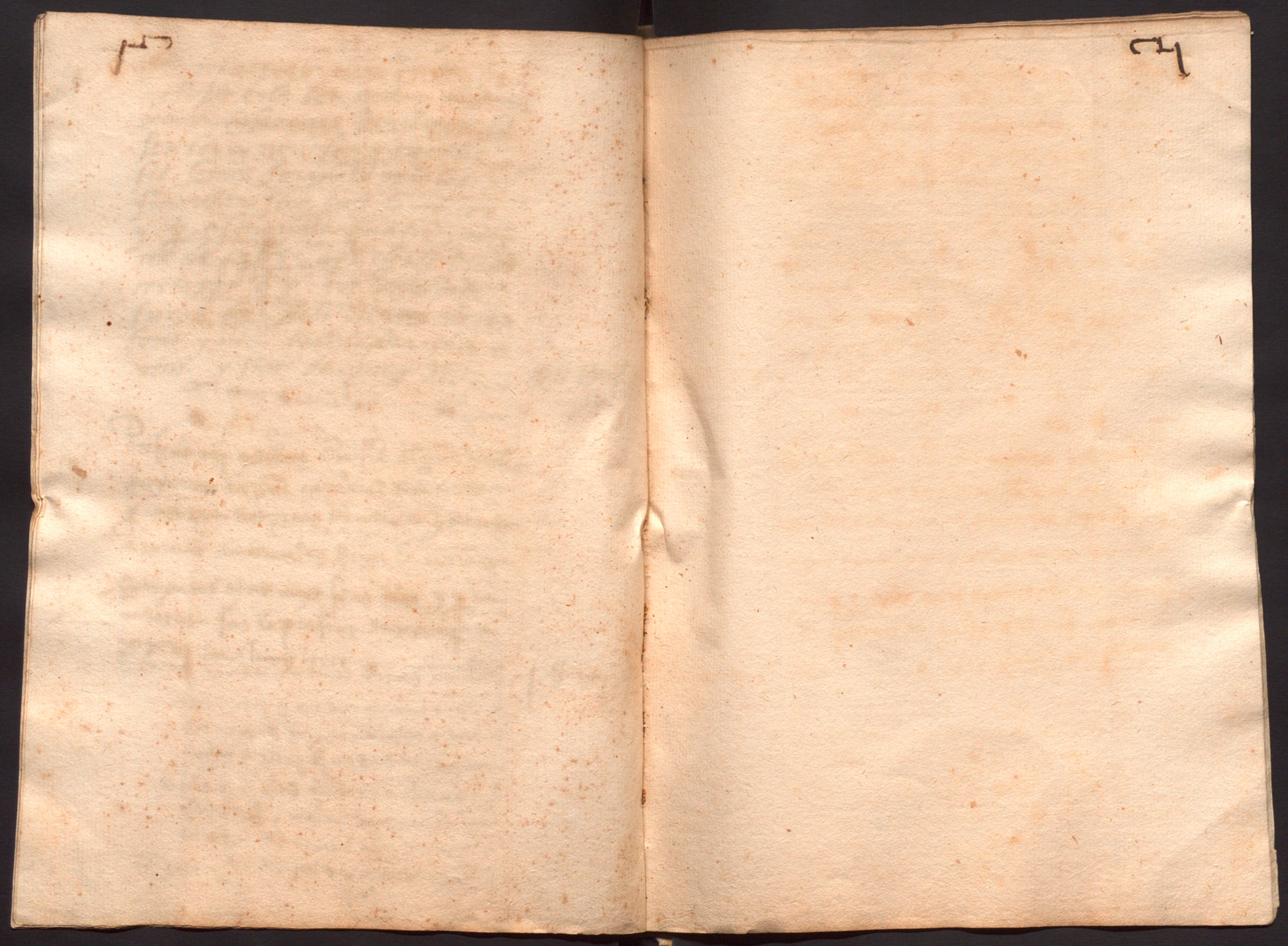

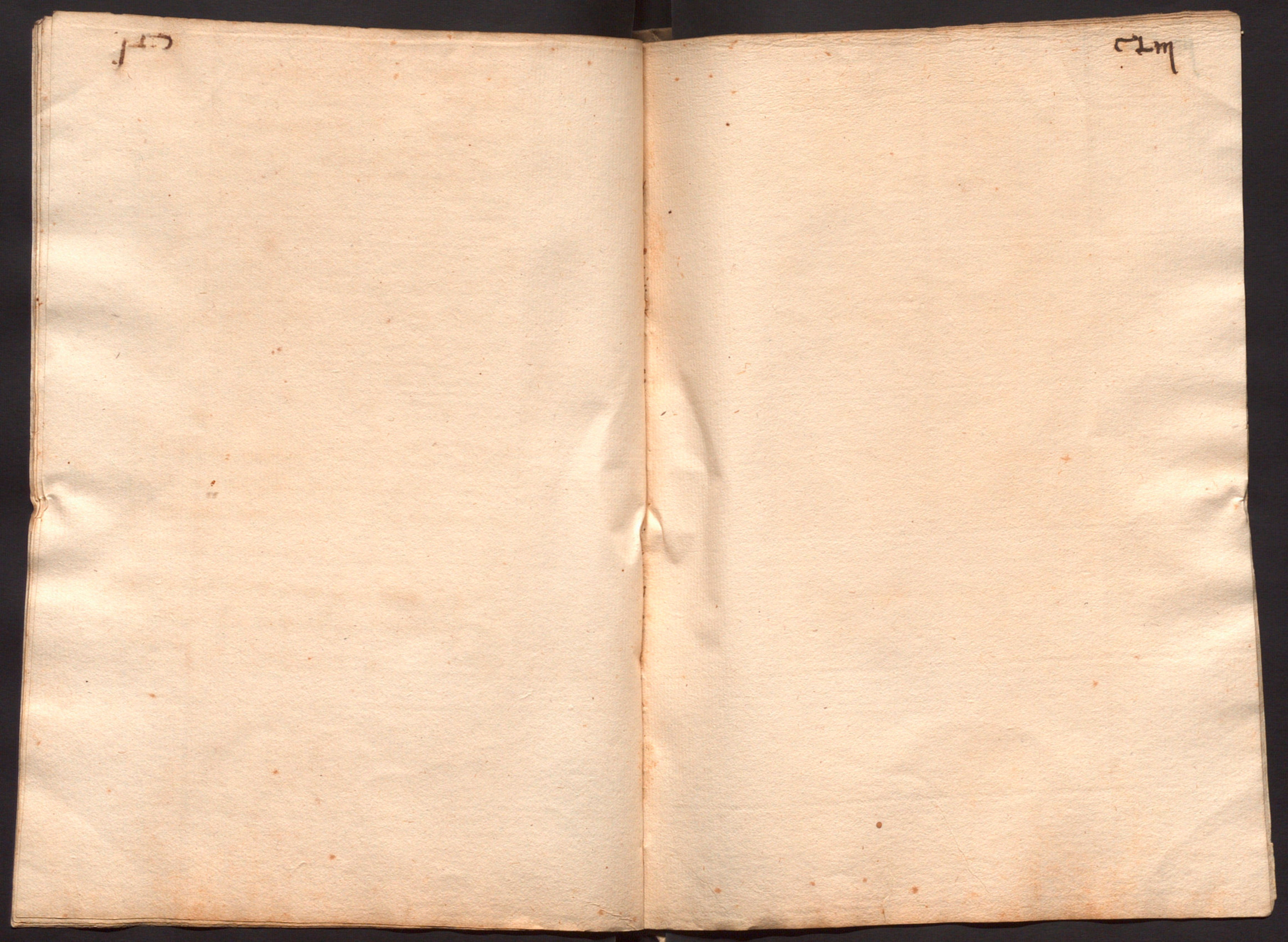

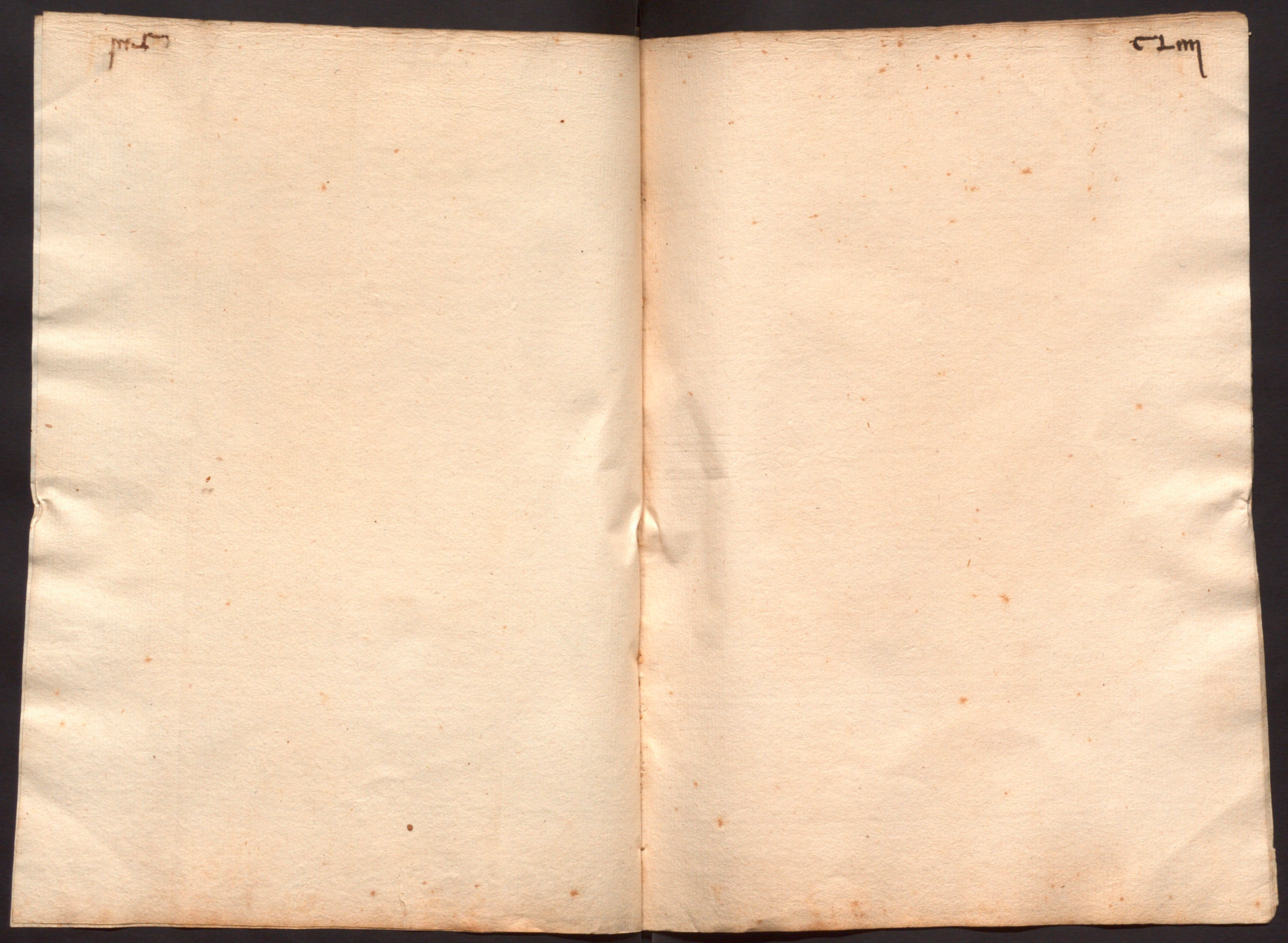

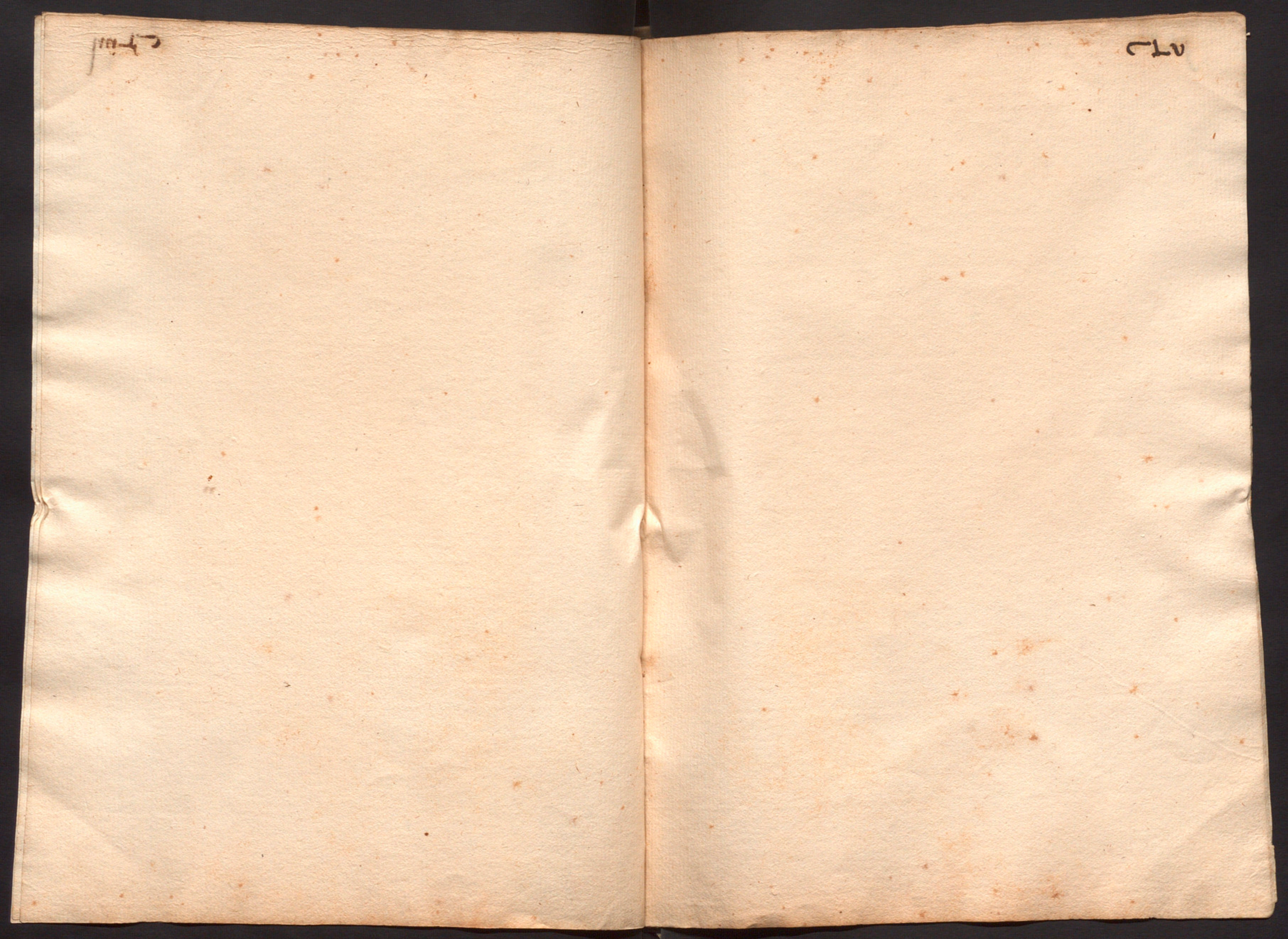

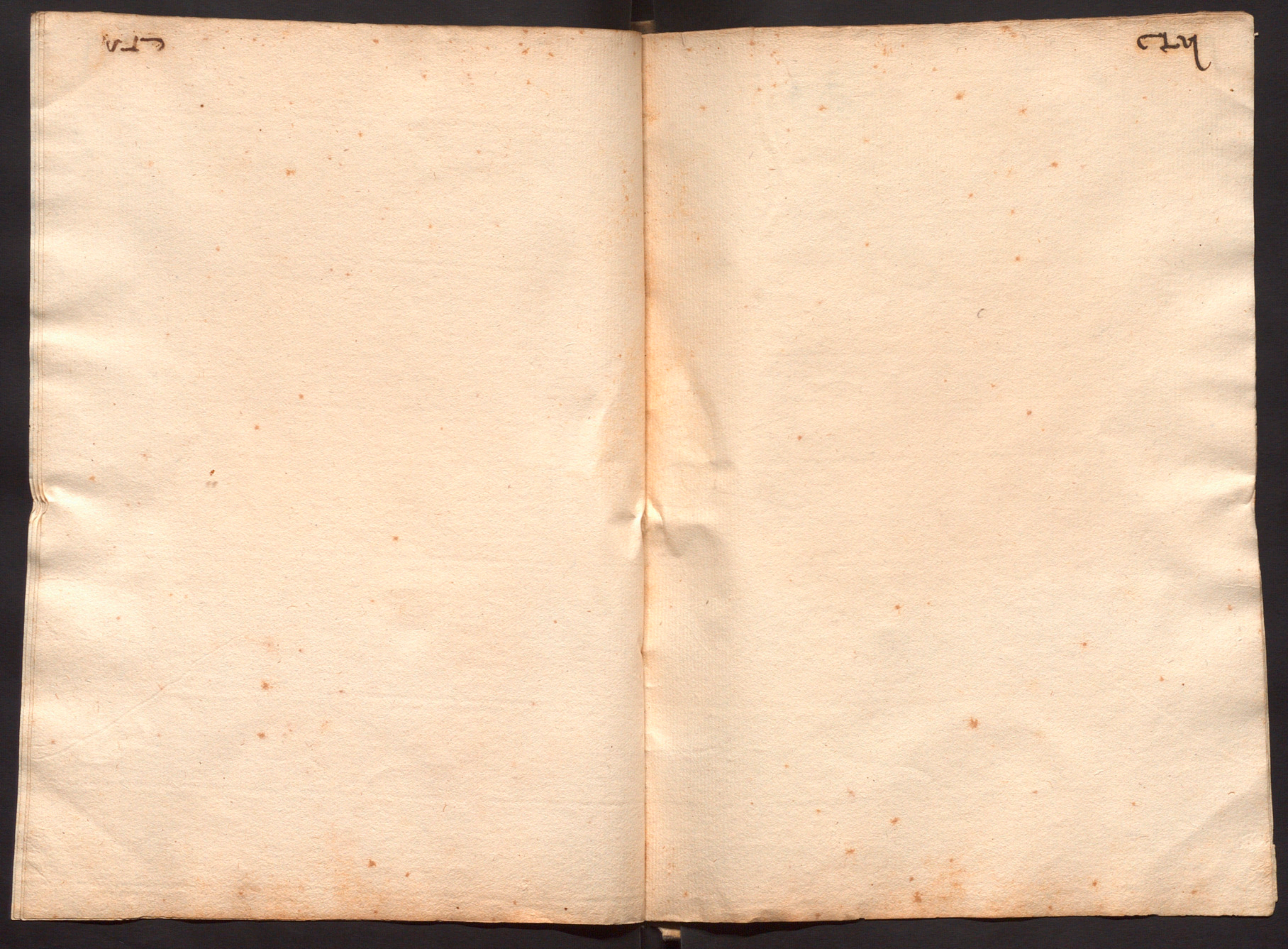

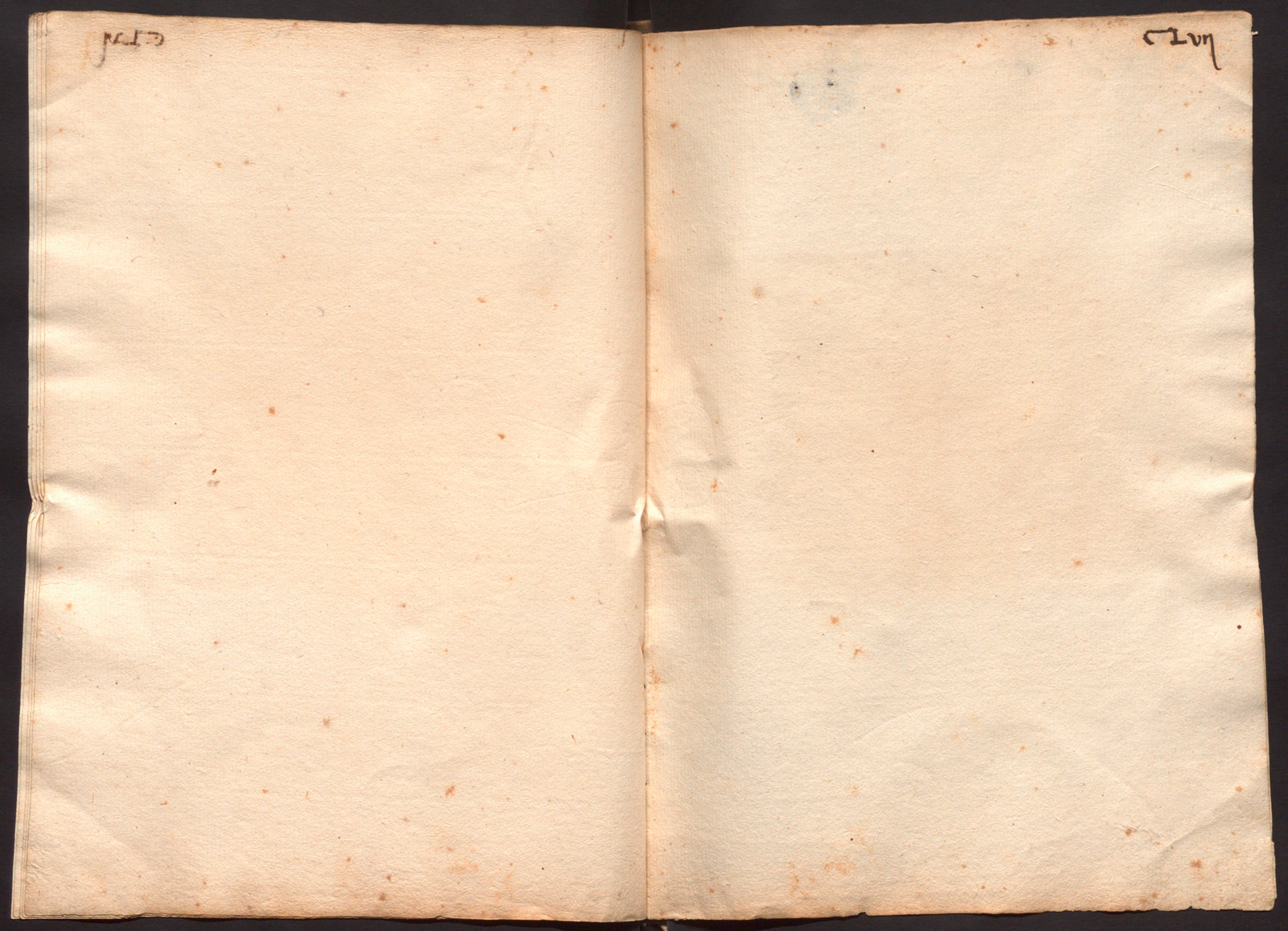

pr 15